

OB.6221.5.2024

INFORMACJA O ZMIANIE PARAMETRÓW INSTALACJI WYTWARZAJĄCEJ POLA ELEKTROMAGNETYCZNE

1. Nazwa i adres organu ochrony środowiska właściwego do przyjęcia informacji

Starosta Powiatowy w Poddębicach
ul. Łęczycka 16
99-200 Poddębice

2. Nazwa instalacji zgodna z nazewnictwem stosowanym przez prowadzącą instalację

RTCN Łódź Zygry

3. Oznaczenie prowadzącego instalację, jego adres zamieszkania lub siedziby

Emitel S.A.
ul. F. Klimczaka 1, 02-797 Warszawa

4. Adres zakładu, na którego terenie prowadzona jest eksploatacja instalacji

99-232 Zygry 80c

5. Rodzaj i zakres prowadzonej działalności, w tym wielkość produkcji lub wielkość świadczonych usług

Świadczenie usług w zakresie telekomunikacji oraz emisji programów telewizyjnych i radiowych na terenie całego kraju. Wielkość produkcji opisana jest parametrem EIRP (moc izotropowa) w pkt. 7

6. Czas funkcjonowania instalacji (dni tygodnia i godziny)

Wszystkie dni tygodnia przez całą dobę

7. Wielkość i rodzaj emisji

Tab. 1. Parametry techniczne radiolinii

L.p.	Pojedyncza antena	Użytkownik	Pasma	Główne kierunki promieniowania	Wysokość zawieszenia	Pochylenie wiązki głównej	EIRP pojedynczej anteny
			GHz	deg	m n.p.t.	deg	W
	1	2	3	4	5	6	7
1	HP4-65-D4A	Emitel S.A	65	187	95	0,5	1122,02
2	HPX6-65-D4A/F	Emitel S.A	65	80	40	-0,1	2511,87
3	VHLP1-18	Emitel S.A	18	351	45	0,5	780
4	VHLP1-23-NC3	Emitel S.A	23	353,5	263	0,5	490
5	VHLP2-13	Emitel S.A	13	153,3	188	0,5	589
6	VHLP2-13S-NC3	Emitel S.A	13	51	190	0,5	660,69
7	VHLP2-13	Emitel S.A	13	27,1	130	0,5	850
8	VHLP2-18	Emitel S.A	18	189	175	0,5	1380
9	VHLP6-13	Emitel S.A	13	217	93	-0,1	5623
10	HP06736DB100	Emitel S.A	67	84,86	90	0,11	1000
11	HP0-67G30	Emitel S.A	67	261	90	-0,19	4600

Tab. 2. Parametry techniczne układu antenowego 12x4 K 52 30 57 (DVBT MUX 8, MUX R3)

L.p.	Pojedyncza antena	Użytkownik	Pasma	Główne kierunki promieniowania	Wysokość zawieszenia	Pochylenie wiązki głównej	EIRP anteny
			MHz	deg	m n.p.t.	deg	W
1	K523057	Emitel	205,5	22/85/153/225	315	0	41015
2	K523057	Emitel	178,37	22/85/153/225	315	0	25249

Tab. 2. Parametry techniczne układu antenowego 16x3 AT 15-250 (DVB-T MUX3, DVB-T2 MUX2, DVB-T2 MUX1, DVB-T2 MUX4, DVB-2 MUX6)

L.p.	Pojedyncza antena	Użytkownik	Pasma	Główne kierunki promieniowania	Wysokość zawieszenia	Pochylenie wiązki głównej	EIRP anteny
			MHz	deg	m n.p.t.	deg	W
1	AT 15-250	Emitel S.A.	474-674	35/125/215	346	0	754671

8. Opis stosowanych metod ograniczania emisji

Wielkość emisji promieniowania elektromagnetycznego ograniczana jest poprzez zastosowanie najnowocześniejszych technologii używanych dziś na świecie. Są to:

- najwyższej klasy anteny charakteryzujące się wysoką kierunkowością
- cyfryzacja sygnału co pozwala na istotne obniżenie mocy nadwzmaczanych
- stosowanie algorytmów przesyłu pozwalających na maksymalne wykorzystanie pasma częstotliwości

9. Informacja, czy stopień ograniczania wielkości emisji jest zgodny z obowiązującymi przepisami

Zastosowane ograniczenia wielkości emisji zapewniają, że w miejscach dostępnych dla ludności poziom natężenia pola elektromagnetycznego nie przekroczy dopuszczonych prawem wielkości.



AB.476

Sprawozdanie nr 128/S/2024

Z POMIARÓW PÓL ELEKTROMAGNETYCZNYCH W ŚRODOWISKU

EGZEMPLARZ NR 1 z 1

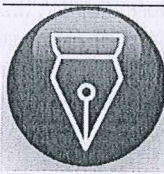
Obiekt badany	RTCN Łódź Zygy
Numer / Nazwa:	Radiowo-Telewizyjne Centrum Nadawcze
Data zakończenia pomiarów <i>(Przez pomiar rozumie się również obserwacje oraz analizy)</i>	2024-02-05
Sprawozdanie wykonał(a)	Dominik Książek
Sprawozdanie autoryzował	<p>Seweryn Banasik</p>  <p>Signed by / Podpisano przez: Seweryn Banasik</p> <p>Date / Data: 2024-02-20 09:24</p> <p>Elektroniczne wydanie dokumentu zabezpieczono certyfikatem kwalifikowanym równoważnym pod względem skutków prawnych podpisowi własnoręcznemu. Oryginały plików są przechowywane w archiwum laboratorium oraz u zleceniodawcy.</p>

Spis Treści

1	Informacje o zleceniodawcy i właścicielu instalacji	3
2	Lokalizacja badanego obiektu.....	3
2.1	Lokalizacja obiektu.....	3
2.2	Widok ogólny.....	3
3	Informacje dotyczące źródeł pól elektromagnetycznych	4
3.1	Parametry techniczne źródeł pól elektromagnetycznych	4
3.2	Inne źródła pól elektromagnetycznych.....	6
4	Opis pomiarów	6
4.1	Cel pomiarów.....	6
4.2	Obszar pomiarowy.....	7
4.3	Informowanie ludności o pomiarach.....	7
5	Opis istotnych warunków i sposobu wykonania pomiarów	7
5.1	Warunki środowiskowe	7
5.2	Zespół pomiarowy	7
5.3	Zestaw pomiarowy	7
5.4	Anteny o sterowanych wiązkach	8
5.5	Metoda wykonania pomiarów.....	8
5.6	Podstawa prawna	8
5.7	Dopuszczalne poziomy pól elektromagnetycznych	8
5.8	Wskaźnik poziomu emisji pól elektromagnetycznych	8
6	Wyniki pomiarów.....	9
6.1	Ograniczenia pomiarowe	9
6.2	Niepewność pomiarów	9
6.3	Wynik pomiaru – informacje	9
6.4	Zasada podejmowania decyzji przy stwierdzaniu zgodności z wymaganiami	9
6.5	Tabela z wynikami pomiarów	10
7	Omówienie wyników pomiarów	31
8	Spis załączników	31
8.1	RYSUNKI	32
Spis tabel		
TABELA 1	DANE OBIEKTU	3
TABELA 2	DANE TECHNICZNE PRACUJĄCYCH ŹRÓDEŁ - EMITEL	4
TABELA 3	DANE TECHNICZNE PRACUJĄCYCH ŹRÓDEŁ – EMITEL LINIE RADIOWE.....	5
TABELA 4	DANE TECHNICZNE PRACUJĄCYCH ŹRÓDEŁ - INNY OPERATOR (UŻYTKOWNIK)	6
TABELA 5	GODZINA WYKONANIA POMIARÓW I WARUNKI ŚRODOWISKOWE	7
TABELA 6	ZESTAW POMIAROWY NR 1.....	7
TABELA 7	ZESTAW POMIAROWY NR 2.....	8
TABELA 8	WARTOŚCI DOPUSZCZALNE PARAMETRÓW FIZYCZNYCH DLA MIEJSC DOSTĘPNYCH DLA LUDNOŚCI ZASTOSOWANE DO STWIERDZENIA ZGODNOŚCI Z WYMAGANIAMI	8
TABELA 9	WYNIKI POMIARÓW	10
Spis Zdjęć		
ZDJĘCIE 1	BADANY OBIEKT.....	3
Spis Rysunków		
RYSUNEK 1	LOKALIZACJA PIONÓW/PUNKTÓW POMIAROWYCH	32

1 Informacje o zleceniodawcy i właścicielu instalacji

Informacje o Zleceniodawcy

Zleceniodawca: Emitel S.A., ul. Franciszka Klimczaka 1, 02-797 Warszawa
 Właściciel instalacji: Emitel S.A., ul. Franciszka Klimczaka 1, 02-797 Warszawa
 Zlecenie / umowa: ZZ0035886 z dnia 20124-01-04

2 Lokalizacja badanego obiektu

2.1 Lokalizacja obiektu

Dane przekazane przez zleceniodawcę.

Tabela 1 Dane obiektu

1	Adres:	99-232 Zygyry 80c	
2	Powiat:	poddębicki	
3	Gmina:	Zadzim	
4	Województwo:	łódzkie	
5	Opis położenia:	Teren wiejski	
6	Współrzędne geograficzne:	N: 51 46 44,46	E: 18 57 06,87
7	Wysokość obiektu:	346,0 m n.p.t.	
8	Wysokość posadowienia	155,0m n.p.m.	

2.2 Widok ogólny

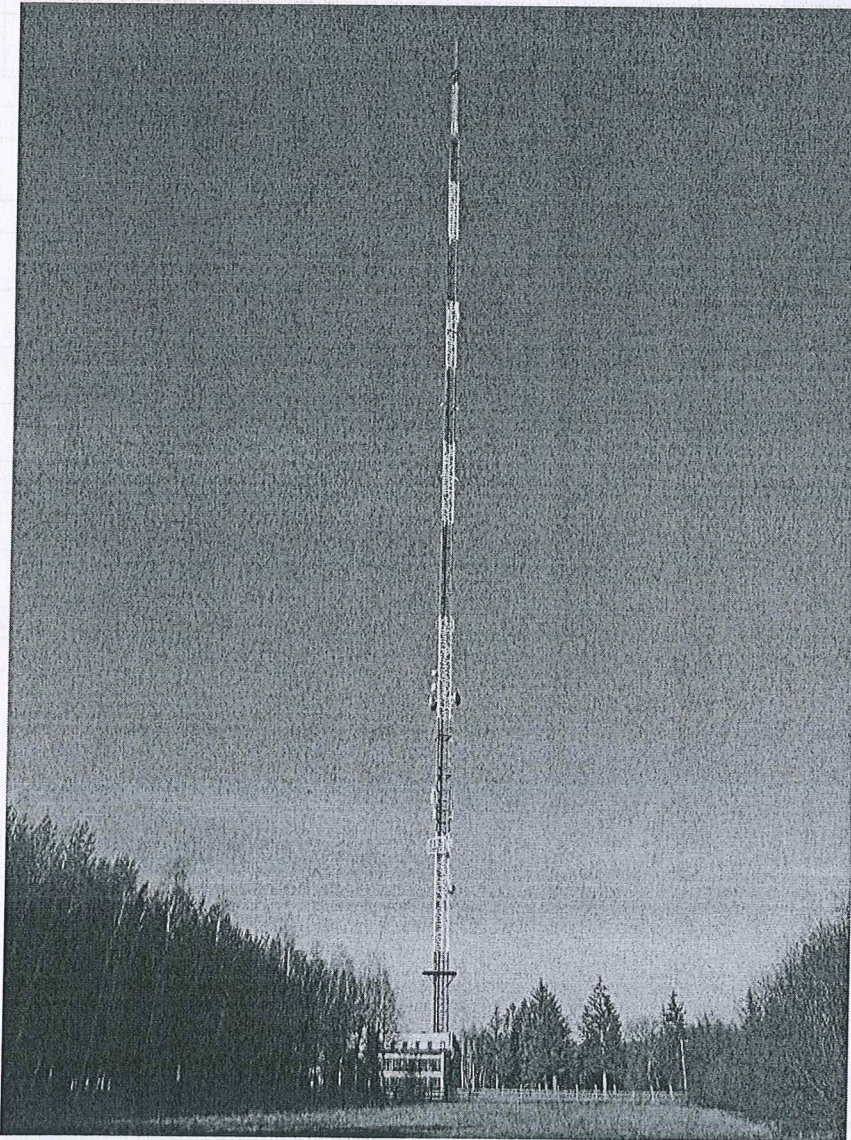

Zdjęcie 1 Badany obiekt

To sprawozdanie zawiera 32 stron i bez pisemnej zgody Kierownika Sundoor Laboratorium Badawczego, nie może być powielane inaczej jak tylko w całości.
 Egzemplarz elektroniczny (.pdf) jest przechowywany w archiwum Sundoor Laboratorium Badawcze

3 Informacje dotyczące źródeł pól elektromagnetycznych

3.1 Parametry techniczne źródeł pól elektromagnetycznych

Przedstawione dane odnoszą się do maksymalnych parametrów pracy badanej instalacji. Dane przekazane przez zleceniodawcę. Mogą mieć wpływ na ważność wyników pomiarów.

Tabela 2 Dane techniczne pracujących źródeł - Emitel

Nr źródła	1	2	3	4
Użytkownik	DVB-T2 MUX 1	DVB-T2 MUX 6	DVB-T2 MUX 4	DVB-T2 MUX 2
Dziedzina zastosowań	Radiodyfuzja	Radiodyfuzja	Radiodyfuzja	Radiodyfuzja
Częstotliwość znamionowa [MHz]	674	498	474	666
Moc wyjściowa rzeczywista [kW]	2,88	2,895	2,718	1,687
Rodzaj i typ obciążenia (anteny)	AT 15-250	AT 15-250	AT 15-250	AT 15-250
Wysokość zainstalowania [m n.p.t.]	346	346	346	346
Konfiguracja [piętra x ściany]	(16x3)	(16x3)	(16x3)	(16x3)
Moc promieniowania (EIRP) [W]	164059	164059	164059	98435
Charakterystyka promieniowania	kierunkowa	kierunkowa	kierunkowa	kierunkowa
Azymut	35°;125°;215°	35°;125°;215°	35°;125°;215°	35°;125°;215°
Producent	Rohde & Schwarz	Rohde & Schwarz	Rohde & Schwarz	Rohde & Schwarz

Nr źródła	5	6	7
Użytkownik	DVB-T2 MUX 3	MUX R3	DVB-T MUX 8
Dziedzina zastosowań	Radiodyfuzja	Radiodyfuzja	Radiodyfuzja
Częstotliwość znamionowa [MHz]	514	178,37	205,5
Moc wyjściowa rzeczywista [kW]	2,745	0,587	0,98
Rodzaj i typ obciążenia (anteny)	AT 15-250	K 52 30 57	K 52 30 57
Wysokość zainstalowania [m n.p.t.]	346	315	315,0
Konfiguracja [piętra x ściany]	(16x3)	(12x4)	(12x4)
Moc promieniowania (EIRP) [W]	164059	26249	41015
Charakterystyka promieniowania	kierunkowa	kierunkowa	kierunkowa
Azymut	35°;125°;215°	22°;85°;153°;225°	22°;85°;153°;225°
Producent	NEC	Rohde & Schwarz	NEC

Tabela 3 Dane techniczne pracujących źródeł – Emitel linie radiowe

Nr źródła	1	2	3	4
Użytkownik	EMITEL S.A.	EMITEL S.A.	EMITEL S.A.	EMITEL S.A.
Dziedzina zastosowań	linia radiowa	linia radiowa	linia radiowa	linia radiowa
Częstotliwość znamionowa [GHz]	65	65	18	23
Moc wyjściowa rzeczywista [kW]	b.d.	b.d.	b.d.	b.d.
Wysokość zainstalowania [m n.p.t.]	95	40	45	263
Typ anteny	HP4-65-D4A	HPX6-65-D4A/F	VHLP1-18 NC 3	VHLP1-23-NC3
Konfiguracja	b.d.	b.d.	b.d.	b.d.
Moc promieniowania (EIRP) [W]	b.d.	b.d.	b.d.	b.d.
Charakterystyka promieniowania	kierunkowa	kierunkowa	kierunkowa	kierunkowa
Azymut [°]	187	80	351	353.5
Kierunek	ERA Tymienice	Antena LR HPX6-65-D4A/F	Antena OM RTCN Zygy - Nadleśnictwo Rodrysin	ARIMR Poddębice
Producent	Andrew Corp.	Andrew Corp.	Andrew Corp.	Andrew Corp.

Nr źródła	5	6	7	8
Użytkownik	EMITEL S.A.	EMITEL S.A.	EMITEL S.A.	EMITEL S.A.
Dziedzina zastosowań	linia radiowa	linia radiowa	linia radiowa	linia radiowa
Częstotliwość znamionowa [GHz]	13	13	13	18
Moc wyjściowa rzeczywista [kW]	b.d.	b.d.	b.d.	b.d.
Wysokość zainstalowania [m n.p.t.]	188	190	130	175
Typ anteny	VHLP2-13S-NC3	VHLP2-13S-NC3	VHLP2-13S-NC3/HB/I	VHLP2-18-NC3
Konfiguracja	b.d.	b.d.	b.d.	b.d.
Moc promieniowania (EIRP) [W]	b.d.	b.d.	b.d.	b.d.
Charakterystyka promieniowania	kierunkowa	kierunkowa	kierunkowa	kierunkowa
Azymut [°]	153.3	51	27.1	189
Kierunek	iPasolink 200 kier Karszew_OM01 (Karszew 42 Greenyard)	ZK Garbalin	kier. OOM Leźnica Wielka Osiedle bl. nr 9	Agros Nova Tymienice - Emitel Sp. z o.o.
Producent	Andrew Corp.	Andrew Corp.	Andrew Corp.	Andrew Corp.

Nr źródła	9	10	11
Użytkownik	EMITEL S.A.	EMITEL S.A.	EMITEL S.A.
Dziedzina zastosowań	linia radiowa	linia radiowa	linia radiowa
Częstotliwość znamionowa [GHz]	13	67	67
Moc wyjściowa rzeczywista [kW]	b.d.	b.d.	b.d.
Wysokość zainstalowania [m n.p.t.]	93	90	90
Typ anteny	VHLP6-135-NC3C	HP067G30DB-1000	HPO-67 36DB
Konfiguracja	b.d.	b.d.	b.d.
Moc promieniowania (EIRP) [W]	b.d.	b.d.	b.d.
Charakterystyka promieniowania	kierunkowa	kierunkowa	kierunkowa
Azymut [°]	217	84.86	261
Kierunek	SLR Sieradz	SLR Dąbrowa.	Chelmce_ST01 (SLR Kalisz / Chelmce)
Producent	Andrew Corp.	NEC	NEC

3.2 Inne źródła pól elektromagnetycznych

Na podstawie informacji i dokumentacji otrzymanych od zleceniodawcy oraz obserwacji obszaru pomiarowego stwierdzono inne źródła pól elektromagnetycznych. Częstotliwość pracy tych źródeł znajduje się w zakresie zastosowanego zestawu pomiarowego i mogą one bezpośrednio wpływać na wynik wartości mierzonych.

Tabela 4 Dane techniczne pracujących źródeł - inny operator (użytkownik)

Lp.	Rodzaj	Wysokość zawieszenia anteny [m n.p.t.]	Producent	Azymut [°]	Właściciel
1	VHLPX2-15-HW1	69.7	Andrew Corp.	2	Orange Polska S.A. - PTK
2	BFZ 622 52/AS27H	62	Ericsson	175	Towerlink Poland sp. z o.o.
3	ADU4518R7	50	Huawei Technologies Co., Ltd.	80	Orange Polska S.A. - PTK
4	ADU4518R7	50	Huawei Technologies Co., Ltd.	190	Orange Polska S.A. - PTK
5	ADU4518R7	50	Huawei Technologies Co., Ltd.	320	Orange Polska S.A. - PTK
6	AMB4519R3v06	57.5	Huawei Technologies Co., Ltd.	60	Towerlink Poland sp. z o.o.
7	AMB4519R3v06	57.5	Huawei Technologies Co., Ltd.	300	Towerlink Poland sp. z o.o.
8	AMB4519R3v06	57.5	Huawei Technologies Co., Ltd.	180	Towerlink Poland sp. z o.o.
9	80010378	61	Kathrein	180	Towerlink Poland sp. z o.o.
10	80010378	61	Kathrein	300	Towerlink Poland sp. z o.o.
11	K736866	50	Kathrein	190	Orange Polska S.A. - PTK
12	K736866	50	Kathrein	80	Orange Polska S.A. - PTK
13	K736866	50	Kathrein	258	Orange Polska S.A. - PTK
14	K736866	50	Kathrein	190	Orange Polska S.A. - PTK
15	K736866	50	Kathrein	285	Orange Polska S.A. - PTK
16	K736866	50	Kathrein	80	Orange Polska S.A. - PTK
17	K80010647V01	60	Kathrein	60	Towerlink Poland sp. z o.o.
18	K80010647V01	60	Kathrein	180	Towerlink Poland sp. z o.o.
19	K80010647V01	60	Kathrein	300	Towerlink Poland sp. z o.o.
20	80010378	61	Kathrein	60	Towerlink Poland sp. z o.o.

Dane przedstawione w powyższej tabeli zostały przekazane przez zleceniodawcę i uwzględniają jego stan wiedzy na temat tych instalacji.

4 Opis pomiarów

4.1 Cel pomiarów

Pomiary dotyczą sprawdzenia dotrzymania dopuszczalnych poziomów pól elektromagnetycznych w środowisku od badanej instalacji. Wyniki dotyczą wyłącznie pól elektromagnetycznych z zakresu częstotliwości użytych przyrządów pomiarowych - pkt. 5.3.

- 4.2 Obszar pomiarowy
- 4.2.1 Obszarem badań objęto teren dostępny dla ludności wokół instalacji emitującej pola elektromagnetyczne zgodnie z wymaganiami metodyki przywołanej w pkt. 5.5.1.
- 4.2.2 Pomiary wzdłuż głównych kierunków pomiarowych wykonano w sposób ciągły, a wykazane w sprawozdaniu wartości stanowią lokalnie stwierdzone ekstrema.
- 4.2.3 Minimalną odległość, do której wykonano pomiary, mierzoną od anten badanej instalacji wyznaczono na podstawie danych otrzymanych od zleceniodawcy.
- a) W otoczeniu instalacji radiofonicznych i telewizyjnych przyjęto obszar do odległości równej 2,5-krotnej wysokości zainstalowania anten.
- 4.3 Informowanie ludności o pomiarach
- Obowiązek poinformowania ludności wykonano 24.01.2024 poprzez e-mail do właściwego miejscowo Urzędu.

5 Opis istotnych warunków i sposobu wykonania pomiarów

5.1 Warunki środowiskowe

Data sprawozdania stanowi data zakończenia obserwacji i analiz, która w tym sprawozdaniu opisana jest jako „data zakończenia pomiarów”

Tabela 5 Godzina wykonania pomiarów i warunki środowiskowe

Data pomiarów wykonanych w terenie	Godzina pomiarów hh:mm		Temperatura °C		Wilgotność %		Warunki atmosferyczne
	początek	koniec	min	max	min	max	
30.01.2024	8:30	12:30	2,5	6,2	50,0	53,0	Brak opadów atmosferycznych

5.2 Zespół pomiarowy

Seweryn Banasik
Marcin Maciaszek

5.3 Zestaw pomiarowy

Tabela 6 Zestaw pomiarowy nr 1

1	Oznaczenie LB / Nazwa miernika		M-03 / Broadband Field Meter NBM-520		
	Numer fabryczny / rok produkcji		B-0310 / 2008r		
2	Oznaczenie LB / Sonda pomiarowa typ		S-21 / Electric Field Probe EF0392	S-10 / Electric Field Probe EF6091	
	Numer fabryczny / rok produkcji		D-0384 / 2015r	1142 / 2009r	
	Zakres częstotliwości		100 kHz – 3 GHz	80 MHz – 90 GHz	
3	Świadectwo wzorcowania		LWiMP/W/375/23	LWiMP/W/241/22	
	Data ważności		02.10.2025r	08.08.2024 r.	
Wyposażenie pomocnicze					
Termohigrometr			Dalmierz		
Nr	TYP/SN	Rozdzielczość °C/ % RH	Nr	TYP/SN	Dokładność m
T-14	AZ-8703 10047626	0,1 / 0,1	D-03	DISTO A2 4074650534	+/- 1,5mm
Świadectwo wzorcowania / data ważności					
1693/AH/20 / 10.08.2025r.			2428/AM/20 / 06.08.2025r.		
GPS					
GARMIN GPSmap 62S					

To sprawozdanie zawiera 32 stron i bez pisemnej zgody Kierownika Sundoor Laboratorium Badawczego, nie może być powielane inaczej jak tylko w całości.
Egzemplarz elektroniczny (.pdf) jest przechowywany w archiwum Sundoor Laboratorium Badawcze

Formularz F- 92	Wydanie : 10	Sprawozdanie Pole-EM OŚ RTV i Telekomunikacja	Obowiązuje od: 28.02.2023.	Strona 7 z 32
-----------------	--------------	---	----------------------------	---------------

Tabela 7 Zestaw pomiarowy nr 2

1.	Oznaczenie LB / Nazwa miernika		M-12 / Broadband Field Meter NBM-550		
	Numer fabryczny / rok produkcji		G-0499 / 2016r		
2.	Oznaczenie LB / Sonda pomiarowa typ		S - 28 / EF6092	S - 32 / HF-0191	S-20 / EF-0392
	Numer fabryczny / rok produkcji		C-0005	D-0373/ 2016	D-0385 / 2015
3.	Świadectwo wzorcowania		LWiMP/W/142/22	LWiMP/W/278/22	LWiMP/W/278/2
	Data ważności		25.05.2024r.	21.09.2024	2 21.09.2024
Wyposażenie pomocnicze					
Termohigrometr			Dalmierz		
Nr	TYP/SN	Rozdzielczość °C/ % RH	Nr	TYP	Dokładność m
T-15	AZ-8703 10047625	0,1 / 0,1	D-04	D2 LV1 0652062657	+ - 1,5mm
Świadectwo wzorcowania / data ważności					
1694/AH/20 10.08.2025r.			2429/AM/20 06.08.2025 r		
GPS					
GARMIN GPSmap 62					

5.4 Anteny o sterowanych wiązkach

Podczas pomiarów stwierdzono obecność anten innego operatora, które mogą mieć sterowane wiązki. Zleceniodawca nie ma wpływu na możliwość ich regulacji.

5.5 Metoda wykonania pomiarów

5.5.1 Załącznik do Rozporządzenie Ministra Klimatu z dnia 17 lutego 2020 r. w sprawie sposobów sprawdzania dotrzymania dopuszczalnych poziomów pól elektromagnetycznych w środowisku (tekst jednolity Dz. U. 2022 poz. 2630). Stosuje się metodę określoną w pkt 25 ppkt 1 załącznika do niniejszego rozporządzenia.

5.6 Podstawa prawna

5.6.1 Ustawa z dnia 27 kwietnia 2001 r. Prawo ochrony środowiska. (tekst jednolity Dz.U. 2022 poz.2556 z późn. zm.).

5.6.2 Rozporządzenie Ministra Zdrowia z dnia 17 grudnia 2019 r. w sprawie dopuszczalnych poziomów pól elektromagnetycznych w środowisku (Dz.U. 2019 poz. 2448).

5.7 Dopuszczalne poziomy pól elektromagnetycznych

Poziomy dopuszczalne pól elektromagnetycznych w środowisku określają przepisy prawa przywołane w pkt. 5.6.2. W poniższej tabeli przedstawiono poziomy parametrów fizycznych odpowiadające częstotliwości mierzonych źródeł, które zastosowano przy stwierdzaniu zgodności z wymaganiami. Zastosowano najbardziej krytyczny wariant z uwagi na zidentyfikowane źródła pola elektromagnetycznego w obszarze pomiarowym oraz zakres pomiarowy zastosowanego wyposażenia pomiarowego.

Tabela 8 Wartości dopuszczalne parametrów fizycznych dla miejsc dostępnych dla ludności zastosowane do stwierdzenia zgodności z wymaganiami

Lp.	Składowa elektryczna E		Składowa magnetyczna H	
	V/m		A/m	
	I	II	I	II
1.	28		0,073	

5.8 Wskaźnik poziomu emisji pól elektromagnetycznych

Wskaźniki emisji pól elektromagnetycznych wyznacza się na podstawie zmierzonej wartości natężenia pola elektrycznego oraz obliczonej wartości natężenia pola magnetycznego. Wskaźniki oblicza się osobno dla każdej składowej pola elektromagnetycznego korzystając z zależności:

$$WM_x = \frac{X}{\min(MX_{gr})}$$

gdzie:

X – oznacza odpowiednio zmierzoną wartość skuteczną natężenia pola elektrycznego E lub obliczoną wartość natężenia pola magnetycznego H

$\min(MX_{gr})$ – oznacza najniższą dopuszczalną wartość składowej elektrycznej E lub magnetycznej pola H określoną dla objętego pomiarami zakresu częstotliwości. Wartości dopuszczalne zestawiono w pkt. 5.5.1

6 Wyniki pomiarów

6.1 Ograniczenia pomiarowe

Podczas pomiarów nie stwierdzono ograniczeń pomiarowych wpływających na wyniki pomiarów.

6.2 Niepewność pomiarów

Zastosowano niepewność rozszerzoną przy poziomie ufności 95% i współczynniku rozszerzenia $k=2$. Obliczone wartości niepewności poszczególnych wyników pomiarów podano dla każdej zmierzonej wartości będącej w zakresie mierzalnym zestawu pomiarowego. Wartości niepewności zestawiono w tabeli z wynikami. Dla wartości zmierzonych poniżej czułości zestawu pomiarowego do stwierdzenia zgodności przyjęto minimalne wartości z zakresu pomiarowego zastosowanych przyrządów pomiarowych.

6.3 Wynik pomiaru – informacje

6.3.1 W tabelach z wynikami pomiarów mogą pojawiać się wartości ze znakiem mniejszości np. $<0,8$ V/m, $<0,01$ A/m. Zapis oznacza, że wartość zmierzona jest poniżej dolnej granicy zakresu pomiarowego akredytowanej metody. Dla tak zapisanych wyników, obliczenia wskaźników poziomu emisji WM_E i WM_H uwzględniają rozszerzoną niepewność pomiarów dla wartości dolnej granicy zakresu pomiarowego użytych przyrządów pomiarowych.

6.4 Zasada podejmowania decyzji przy stwierdzaniu zgodności z wymaganiami

Zasada podejmowania decyzji jak i wymagania są określone przez przepisy prawne przywołane w pkt. 5.6. Zgodnie z podstawą prawną przywołaną w pkt. 5.5.1 (pkt. 26), dopuszczalne poziomy pól elektromagnetycznych w środowisku uznaje się za dotrzymane w obszarze pomiarowym, w którym żadna z wartości wskaźnikowych nie przekracza wartości 1. Wynikiem pomiaru jest zmierzona wartość powiększona o niepewność pomiaru U dla współczynnika rozszerzenia $k = 2$.

6.5 Tabela z wynikami pomiarów

Tabela 9 Wyniki pomiarów

Nr pionu / punktu	Natężenie pola elektrycznego E wraz z niepewnością pomiaru U_E V/m			Wysokość punktu pomiarowego m	Natężenie pola elektrycznego z uwzględnieniem niepewności pomiarowej V/m	Obliczone natężenie pola magnetycznego H - A/m	Opis lokalizacji pionu pomiarowego	Współrzędne GPS dd°mm'ss"		Wartość wskaźnikowa WME	Wartość wskaźnikowa WMH	Stwierdzenie zgodności z wymaganiami
	E	±	U_E					N	E			
I	II	III	IV	V	VII	VIII	IX	X	XI	XII	XIII	XIV
1	<0,8	±	0,24	0,3-2,0	1,0	0,0027	GKP 22	51°46'45,35"	18°57'7,51"	0,036	0,037	Zgodne - wartość zmierzona poniżej dolnej granicy zakresu pomiarowego
2	<0,8	±	0,24	0,3-2,0	1,0	0,0027	GKP 22	51°46'45,95"	18°57'7,9"	0,036	0,037	Zgodne - wartość zmierzona poniżej dolnej granicy zakresu pomiarowego
3	<0,8	±	0,24	0,3-2,0	1,0	0,0027	GKP 22	51°46'46,55"	18°57'8,29"	0,036	0,037	Zgodne - wartość zmierzona poniżej dolnej granicy zakresu pomiarowego
4	<0,8	±	0,24	0,3-2,0	1,0	0,0027	GKP 22	51°46'47,15"	18°57'8,68"	0,036	0,037	Zgodne - wartość zmierzona poniżej dolnej granicy zakresu pomiarowego
5	<0,8	±	0,24	0,3-2,0	1,0	0,0027	GKP 22	51°46'47,75"	18°57'9,07"	0,036	0,037	Zgodne - wartość zmierzona poniżej dolnej granicy zakresu pomiarowego
6	<0,8	±	0,24	0,3-2,0	1,0	0,0027	GKP 22	51°46'48,35"	18°57'9,46"	0,036	0,037	Zgodne - wartość zmierzona poniżej dolnej granicy zakresu pomiarowego
7	1,3	±	0,40	1,0	1,7	0,0045	GKP 22	51°46'48,95"	18°57'9,85"	0,061	0,062	Zgodne
8	1,4	±	0,43	1,0	1,8	0,0048	GKP 22	51°46'49,56"	18°57'10,24"	0,064	0,066	Zgodne
9	1,0	±	0,31	1,0	1,3	0,0034	GKP 22	51°46'50,16"	18°57'10,63"	0,046	0,047	Zgodne
10	<0,8	±	0,24	0,3-2,0	1,0	0,0027	GKP 22	51°46'50,76"	18°57'11,02"	0,036	0,037	Zgodne - wartość zmierzona poniżej dolnej granicy zakresu pomiarowego
11	<0,8	±	0,24	0,3-2,0	1,0	0,0027	GKP 22	51°46'51,36"	18°57'11,41"	0,036	0,037	Zgodne - wartość zmierzona poniżej dolnej granicy zakresu pomiarowego
12	<0,8	±	0,24	0,3-2,0	1,0	0,0027	GKP 22	51°46'51,96"	18°57'11,8"	0,036	0,037	Zgodne - wartość zmierzona poniżej dolnej granicy zakresu pomiarowego
13	<0,8	±	0,24	0,3-2,0	1,0	0,0027	GKP 22	51°46'52,56"	18°57'12,19"	0,036	0,037	Zgodne - wartość zmierzona poniżej dolnej granicy zakresu pomiarowego
14	<0,8	±	0,24	0,3-2,0	1,0	0,0027	GKP 22	51°46'53,16"	18°57'12,58"	0,036	0,037	Zgodne - wartość zmierzona poniżej dolnej granicy zakresu pomiarowego
15	<0,8	±	0,24	0,3-2,0	1,0	0,0027	GKP 22	51°46'53,76"	18°57'12,97"	0,036	0,037	Zgodne - wartość zmierzona poniżej dolnej granicy zakresu pomiarowego
16	<0,8	±	0,24	0,3-2,0	1,0	0,0027	GKP 22	51°46'54,36"	18°57'13,36"	0,036	0,037	Zgodne - wartość zmierzona poniżej dolnej granicy zakresu pomiarowego
17	<0,8	±	0,24	0,3-2,0	1,0	0,0027	GKP 22	51°46'54,96"	18°57'13,75"	0,036	0,037	Zgodne - wartość zmierzona poniżej dolnej granicy zakresu pomiarowego
18	<0,8	±	0,24	0,3-2,0	1,0	0,0027	GKP 22	51°46'55,56"	18°57'14,14"	0,036	0,037	Zgodne - wartość zmierzona poniżej dolnej granicy zakresu pomiarowego
19	<0,8	±	0,24	0,3-2,0	1,0	0,0027	GKP 22	51°46'56,16"	18°57'14,53"	0,036	0,037	Zgodne - wartość zmierzona poniżej dolnej granicy zakresu pomiarowego
20	1,1	±	0,34	1,1	1,4	0,0037	GKP 22	51°46'57,36"	18°57'15,31"	0,050	0,051	Zgodne
21	1,2	±	0,37	1,1	1,6	0,0042	GKP 22	51°46'57,96"	18°57'15,7"	0,057	0,058	Zgodne
22	1,2	±	0,37	1,3	1,6	0,0042	GKP 22	51°46'58,56"	18°57'16,1"	0,057	0,058	Zgodne
23	<0,8	±	0,24	0,3-2,0	1,0	0,0027	GKP 22	51°46'59,16"	18°57'16,49"	0,036	0,037	Zgodne - wartość zmierzona poniżej dolnej granicy zakresu pomiarowego
24	<0,8	±	0,24	0,3-2,0	1,0	0,0027	GKP 22	51°46'59,76"	18°57'16,88"	0,036	0,037	Zgodne - wartość zmierzona poniżej dolnej granicy zakresu pomiarowego
25	<0,8	±	0,24	0,3-2,0	1,0	0,0027	GKP 22	51°47'0,37"	18°57'17,27"	0,036	0,037	Zgodne - wartość zmierzona poniżej dolnej granicy zakresu pomiarowego
26	<0,8	±	0,24	0,3-2,0	1,0	0,0027	GKP 22	51°47'0,97"	18°57'17,66"	0,036	0,037	Zgodne - wartość zmierzona poniżej dolnej granicy zakresu pomiarowego
27	<0,8	±	0,24	0,3-2,0	1,0	0,0027	GKP 22	51°47'1,57"	18°57'18,05"	0,036	0,037	Zgodne - wartość zmierzona poniżej dolnej granicy zakresu pomiarowego
28	<0,8	±	0,24	0,3-2,0	1,0	0,0027	GKP 22	51°47'2,17"	18°57'18,44"	0,036	0,037	Zgodne - wartość zmierzona poniżej dolnej granicy zakresu pomiarowego
29	<0,8	±	0,24	0,3-2,0	1,0	0,0027	GKP 22	51°47'2,77"	18°57'18,83"	0,036	0,037	Zgodne - wartość zmierzona poniżej dolnej granicy zakresu pomiarowego
30	<0,8	±	0,24	0,3-2,0	1,0	0,0027	GKP 22	51°47'3,37"	18°57'19,22"	0,036	0,037	Zgodne - wartość zmierzona poniżej dolnej granicy zakresu pomiarowego
31	<0,8	±	0,24	0,3-2,0	1,0	0,0027	GKP 22	51°47'3,97"	18°57'19,61"	0,036	0,037	Zgodne - wartość zmierzona poniżej dolnej granicy zakresu pomiarowego
32	<0,8	±	0,24	0,3-2,0	1,0	0,0027	GKP 22	51°47'4,57"	18°57'20"	0,036	0,037	Zgodne - wartość zmierzona poniżej dolnej granicy zakresu pomiarowego
33	<0,8	±	0,24	0,3-2,0	1,0	0,0027	GKP 22	51°47'5,17"	18°57'20,39"	0,036	0,037	Zgodne - wartość zmierzona poniżej dolnej granicy zakresu pomiarowego
34	<0,8	±	0,24	0,3-2,0	1,0	0,0027	GKP 22	51°47'5,77"	18°57'20,78"	0,036	0,037	Zgodne - wartość zmierzona poniżej dolnej granicy zakresu pomiarowego
35	<0,8	±	0,24	0,3-2,0	1,0	0,0027	GKP 22	51°47'6,37"	18°57'21,17"	0,036	0,037	Zgodne - wartość zmierzona poniżej dolnej granicy zakresu pomiarowego
36	<0,8	±	0,24	0,3-2,0	1,0	0,0027	GKP 22	51°47'6,97"	18°57'21,56"	0,036	0,037	Zgodne - wartość zmierzona poniżej dolnej granicy zakresu pomiarowego
37	<0,8	±	0,24	0,3-2,0	1,0	0,0027	GKP 22	51°47'7,57"	18°57'21,95"	0,036	0,037	Zgodne - wartość zmierzona poniżej dolnej granicy zakresu pomiarowego
38	<0,8	±	0,24	0,3-2,0	1,0	0,0027	GKP 22	51°47'8,17"	18°57'22,34"	0,036	0,037	Zgodne - wartość zmierzona poniżej dolnej granicy zakresu pomiarowego
39	<0,8	±	0,24	0,3-2,0	1,0	0,0027	GKP 22	51°47'8,77"	18°57'22,73"	0,036	0,037	Zgodne - wartość zmierzona poniżej dolnej granicy zakresu pomiarowego
40	<0,8	±	0,24	0,3-2,0	1,0	0,0027	GKP 22	51°47'9,37"	18°57'23,12"	0,036	0,037	Zgodne - wartość zmierzona poniżej dolnej granicy zakresu pomiarowego
41	<0,8	±	0,24	0,3-2,0	1,0	0,0027	GKP 22	51°47'9,97"	18°57'23,52"	0,036	0,037	Zgodne - wartość zmierzona poniżej dolnej granicy zakresu pomiarowego
42	<0,8	±	0,24	0,3-2,0	1,0	0,0027	GKP 22	51°47'10,42"	18°57'23,81"	0,036	0,037	Zgodne - wartość zmierzona poniżej dolnej granicy zakresu pomiarowego

To sprawozdanie zawiera 32 stron i bez pisemnej zgody Kierownika Sundoor Laboratorium Badawczego, nie może być powielane inaczej jak tylko w całości.
 Egzemplarz elektroniczny (.pdf) jest przechowywany w archiwum Sundoor Laboratorium Badawcze

Formularz F- 92	Wydanie : 10	Sprawozdanie Pole-EM OŚ RTV i Telekomunikacja	Obowiązuje od: 28.02.2023.	Strona 10 z 32
-----------------	--------------	--	----------------------------	----------------

43	< 0,8	±	0,24	0,3-2,0	1,0	0,0027	GKP 35	51°46'45,25"	18°57'7,82"	0,036	0,037	Zgodne - wartość zmierzona poniżej dolnej granicy zakresu pomiarowego
44	< 0,8	±	0,24	0,3-2,0	1,0	0,0027	GKP 35	51°46'45,78"	18°57'8,42"	0,036	0,037	Zgodne - wartość zmierzona poniżej dolnej granicy zakresu pomiarowego
45	< 0,8	±	0,24	0,3-2,0	1,0	0,0027	GKP 35	51°46'46,31"	18°57'9,01"	0,036	0,037	Zgodne - wartość zmierzona poniżej dolnej granicy zakresu pomiarowego
46	< 0,8	±	0,24	0,3-2,0	1,0	0,0027	GKP 35	51°46'46,84"	18°57'9,61"	0,036	0,037	Zgodne - wartość zmierzona poniżej dolnej granicy zakresu pomiarowego
47	< 0,8	±	0,24	0,3-2,0	1,0	0,0027	GKP 35	51°46'47,37"	18°57'10,21"	0,036	0,037	Zgodne - wartość zmierzona poniżej dolnej granicy zakresu pomiarowego
48	< 0,8	±	0,24	0,3-2,0	1,0	0,0027	GKP 35	51°46'47,9"	18°57'10,81"	0,036	0,037	Zgodne - wartość zmierzona poniżej dolnej granicy zakresu pomiarowego
49	< 0,8	±	0,24	0,3-2,0	1,0	0,0027	GKP 35	51°46'48,43"	18°57'11,41"	0,036	0,037	Zgodne - wartość zmierzona poniżej dolnej granicy zakresu pomiarowego
50	< 0,8	±	0,24	0,3-2,0	1,0	0,0027	GKP 35	51°46'48,96"	18°57'12"	0,036	0,037	Zgodne - wartość zmierzona poniżej dolnej granicy zakresu pomiarowego
51	< 0,8	±	0,24	0,3-2,0	1,0	0,0027	GKP 35	51°46'49,49"	18°57'12,6"	0,036	0,037	Zgodne - wartość zmierzona poniżej dolnej granicy zakresu pomiarowego
52	< 0,8	±	0,24	0,3-2,0	1,0	0,0027	GKP 35	51°46'50,02"	18°57'13,2"	0,036	0,037	Zgodne - wartość zmierzona poniżej dolnej granicy zakresu pomiarowego
53	< 0,8	±	0,24	0,3-2,0	1,0	0,0027	GKP 35	51°46'50,55"	18°57'13,8"	0,036	0,037	Zgodne - wartość zmierzona poniżej dolnej granicy zakresu pomiarowego
54	< 0,8	±	0,24	0,3-2,0	1,0	0,0027	GKP 35	51°46'51,08"	18°57'14,4"	0,036	0,037	Zgodne - wartość zmierzona poniżej dolnej granicy zakresu pomiarowego
55	< 0,8	±	0,24	0,3-2,0	1,0	0,0027	GKP 35	51°46'51,61"	18°57'15"	0,036	0,037	Zgodne - wartość zmierzona poniżej dolnej granicy zakresu pomiarowego
56	< 0,8	±	0,24	0,3-2,0	1,0	0,0027	GKP 35	51°46'52,15"	18°57'15,59"	0,036	0,037	Zgodne - wartość zmierzona poniżej dolnej granicy zakresu pomiarowego
57	< 0,8	±	0,24	0,3-2,0	1,0	0,0027	GKP 35	51°46'52,68"	18°57'16,19"	0,036	0,037	Zgodne - wartość zmierzona poniżej dolnej granicy zakresu pomiarowego
58	< 0,8	±	0,24	0,3-2,0	1,0	0,0027	GKP 35	51°46'59,58"	18°57'23,97"	0,036	0,037	Zgodne - wartość zmierzona poniżej dolnej granicy zakresu pomiarowego
59	< 0,8	±	0,24	0,3-2,0	1,0	0,0027	GKP 35	51°47'0,11"	18°57'24,57"	0,036	0,037	Zgodne - wartość zmierzona poniżej dolnej granicy zakresu pomiarowego
60	< 0,8	±	0,24	0,3-2,0	1,0	0,0027	GKP 35	51°47'0,64"	18°57'25,17"	0,036	0,037	Zgodne - wartość zmierzona poniżej dolnej granicy zakresu pomiarowego
61	< 0,8	±	0,24	0,3-2,0	1,0	0,0027	GKP 35	51°47'1,17"	18°57'25,77"	0,036	0,037	Zgodne - wartość zmierzona poniżej dolnej granicy zakresu pomiarowego
62	< 0,8	±	0,24	0,3-2,0	1,0	0,0027	GKP 35	51°47'1,7"	18°57'26,36"	0,036	0,037	Zgodne - wartość zmierzona poniżej dolnej granicy zakresu pomiarowego
63	< 0,8	±	0,24	0,3-2,0	1,0	0,0027	GKP 35	51°47'2,23"	18°57'26,96"	0,036	0,037	Zgodne - wartość zmierzona poniżej dolnej granicy zakresu pomiarowego
64	< 0,8	±	0,24	0,3-2,0	1,0	0,0027	GKP 35	51°47'2,76"	18°57'27,56"	0,036	0,037	Zgodne - wartość zmierzona poniżej dolnej granicy zakresu pomiarowego
65	< 0,8	±	0,24	0,3-2,0	1,0	0,0027	GKP 35	51°47'3,29"	18°57'28,16"	0,036	0,037	Zgodne - wartość zmierzona poniżej dolnej granicy zakresu pomiarowego
66	< 0,8	±	0,24	0,3-2,0	1,0	0,0027	GKP 35	51°47'3,82"	18°57'28,76"	0,036	0,037	Zgodne - wartość zmierzona poniżej dolnej granicy zakresu pomiarowego
67	< 0,8	±	0,24	0,3-2,0	1,0	0,0027	GKP 35	51°47'4,35"	18°57'29,36"	0,036	0,037	Zgodne - wartość zmierzona poniżej dolnej granicy zakresu pomiarowego
68	< 0,8	±	0,24	0,3-2,0	1,0	0,0027	GKP 35	51°47'4,88"	18°57'29,95"	0,036	0,037	Zgodne - wartość zmierzona poniżej dolnej granicy zakresu pomiarowego
69	< 0,8	±	0,24	0,3-2,0	1,0	0,0027	GKP 35	51°47'5,41"	18°57'30,55"	0,036	0,037	Zgodne - wartość zmierzona poniżej dolnej granicy zakresu pomiarowego
70	< 0,8	±	0,24	0,3-2,0	1,0	0,0027	GKP 35	51°47'5,94"	18°57'31,15"	0,036	0,037	Zgodne - wartość zmierzona poniżej dolnej granicy zakresu pomiarowego
71	< 0,8	±	0,24	0,3-2,0	1,0	0,0027	GKP 35	51°47'6,47"	18°57'31,75"	0,036	0,037	Zgodne - wartość zmierzona poniżej dolnej granicy zakresu pomiarowego
72	< 0,8	±	0,24	0,3-2,0	1,0	0,0027	GKP 35	51°47'7"	18°57'32,35"	0,036	0,037	Zgodne - wartość zmierzona poniżej dolnej granicy zakresu pomiarowego
73	< 0,8	±	0,24	0,3-2,0	1,0	0,0027	GKP 35	51°47'7,4"	18°57'32,8"	0,036	0,037	Zgodne - wartość zmierzona poniżej dolnej granicy zakresu pomiarowego
74	< 0,8	±	0,24	0,3-2,0	1,0	0,0027	GKP 85	51°46'44,69"	18°57'11,34"	0,036	0,037	Zgodne - wartość zmierzona poniżej dolnej granicy zakresu pomiarowego
75	< 0,8	±	0,24	0,3-2,0	1,0	0,0027	GKP 85	51°46'44,75"	18°57'12,38"	0,036	0,037	Zgodne - wartość zmierzona poniżej dolnej granicy zakresu pomiarowego
76	< 0,8	±	0,24	0,3-2,0	1,0	0,0027	GKP 85	51°46'44,81"	18°57'13,42"	0,036	0,037	Zgodne - wartość zmierzona poniżej dolnej granicy zakresu pomiarowego
77	< 0,8	±	0,24	0,3-2,0	1,0	0,0027	GKP 85	51°46'44,86"	18°57'14,46"	0,036	0,037	Zgodne - wartość zmierzona poniżej dolnej granicy zakresu pomiarowego
78	1,3	±	0,40	0,7	1,7	0,0045	GKP 85	51°46'44,92"	18°57'15,5"	0,061	0,062	Zgodne
79	1,4	±	0,43	1,0	1,8	0,0048	GKP 85	51°46'44,98"	18°57'16,54"	0,064	0,066	Zgodne
80	< 0,8	±	0,24	0,3-2,0	1,0	0,0027	GKP 85	51°46'45,03"	18°57'17,58"	0,036	0,037	Zgodne - wartość zmierzona poniżej dolnej granicy zakresu pomiarowego
81	< 0,8	±	0,24	0,3-2,0	1,0	0,0027	GKP 85	51°46'45,09"	18°57'18,62"	0,036	0,037	Zgodne - wartość zmierzona poniżej dolnej granicy zakresu pomiarowego
82	< 0,8	±	0,24	0,3-2,0	1,0	0,0027	GKP 85	51°46'45,15"	18°57'19,66"	0,036	0,037	Zgodne - wartość zmierzona poniżej dolnej granicy zakresu pomiarowego
83	< 0,8	±	0,24	0,3-2,0	1,0	0,0027	GKP 85	51°46'45,2"	18°57'20,7"	0,036	0,037	Zgodne - wartość zmierzona poniżej dolnej granicy zakresu pomiarowego
84	< 0,8	±	0,24	0,3-2,0	1,0	0,0027	GKP 85	51°46'46,28"	18°57'40,46"	0,036	0,037	Zgodne - wartość zmierzona poniżej dolnej granicy zakresu pomiarowego
85	< 0,8	±	0,24	0,3-2,0	1,0	0,0027	GKP 85	51°46'46,34"	18°57'41,5"	0,036	0,037	Zgodne - wartość zmierzona poniżej dolnej granicy zakresu pomiarowego
86	< 0,8	±	0,24	0,3-2,0	1,0	0,0027	GKP 85	51°46'46,4"	18°57'42,54"	0,036	0,037	Zgodne - wartość zmierzona poniżej dolnej granicy zakresu pomiarowego
87	< 0,8	±	0,24	0,3-2,0	1,0	0,0027	GKP 85	51°46'46,45"	18°57'43,58"	0,036	0,037	Zgodne - wartość zmierzona poniżej dolnej granicy zakresu pomiarowego
88	< 0,8	±	0,24	0,3-2,0	1,0	0,0027	GKP 85	51°46'46,51"	18°57'44,62"	0,036	0,037	Zgodne - wartość zmierzona poniżej dolnej granicy zakresu pomiarowego
89	< 0,8	±	0,24	0,3-2,0	1,0	0,0027	GKP 85	51°46'46,57"	18°57'45,66"	0,036	0,037	Zgodne - wartość zmierzona poniżej dolnej granicy zakresu pomiarowego
90	< 0,8	±	0,24	0,3-2,0	1,0	0,0027	GKP 85	51°46'46,62"	18°57'46,7"	0,036	0,037	Zgodne - wartość zmierzona poniżej dolnej granicy zakresu pomiarowego

To sprawozdanie zawiera 32 stron i bez pisemnej zgody Kierownika Sundoor Laboratorium Badawczego, nie może być powielane inaczej jak tylko w całości.
 Egzemplarz elektroniczny (.pdf) jest przechowywany w archiwum Sundoor Laboratorium Badawcze

Formularz F- 92	Wydanie : 10	Sprawozdanie Pole-EM OŚ RTV i Telekomunikacja	Obowiązuje od: 28.02.2023.	Strona 11 z 32
-----------------	--------------	--	----------------------------	----------------

91	< 0,8	±	0,24	0,3-2,0	1,0	0,0027	GKP 85	51°46'46,68"	18°57'47,74"	0,036	0,037	Zgodne - wartość zmierzona poniżej dolnej granicy zakresu pomiarowego
92	< 0,8	±	0,24	0,3-2,0	1,0	0,0027	GKP 85	51°46'46,74"	18°57'48,78"	0,036	0,037	Zgodne - wartość zmierzona poniżej dolnej granicy zakresu pomiarowego
93	< 0,8	±	0,24	0,3-2,0	1,0	0,0027	GKP 85	51°46'46,79"	18°57'49,82"	0,036	0,037	Zgodne - wartość zmierzona poniżej dolnej granicy zakresu pomiarowego
94	< 0,8	±	0,24	0,3-2,0	1,0	0,0027	GKP 85	51°46'46,85"	18°57'50,86"	0,036	0,037	Zgodne - wartość zmierzona poniżej dolnej granicy zakresu pomiarowego
95	< 0,8	±	0,24	0,3-2,0	1,0	0,0027	GKP 85	51°46'46,91"	18°57'51,9"	0,036	0,037	Zgodne - wartość zmierzona poniżej dolnej granicy zakresu pomiarowego
96	< 0,8	±	0,24	0,3-2,0	1,0	0,0027	GKP 125	51°46'42,41"	18°57'11,62"	0,036	0,037	Zgodne - wartość zmierzona poniżej dolnej granicy zakresu pomiarowego
97	< 0,8	±	0,24	0,3-2,0	1,0	0,0027	GKP 125	51°46'42,04"	18°57'12,48"	0,036	0,037	Zgodne - wartość zmierzona poniżej dolnej granicy zakresu pomiarowego
98	< 0,8	±	0,24	0,3-2,0	1,0	0,0027	GKP 125	51°46'41,67"	18°57'13,34"	0,036	0,037	Zgodne - wartość zmierzona poniżej dolnej granicy zakresu pomiarowego
99	< 0,8	±	0,24	0,3-2,0	1,0	0,0027	GKP 125	51°46'41,3"	18°57'14,19"	0,036	0,037	Zgodne - wartość zmierzona poniżej dolnej granicy zakresu pomiarowego
100	< 0,8	±	0,24	0,3-2,0	1,0	0,0027	GKP 125	51°46'40,93"	18°57'15,05"	0,036	0,037	Zgodne - wartość zmierzona poniżej dolnej granicy zakresu pomiarowego
101	< 0,8	±	0,24	0,3-2,0	1,0	0,0027	GKP 125	51°46'40,55"	18°57'15,9"	0,036	0,037	Zgodne - wartość zmierzona poniżej dolnej granicy zakresu pomiarowego
102	< 0,8	±	0,24	0,3-2,0	1,0	0,0027	GKP 125	51°46'40,18"	18°57'16,76"	0,036	0,037	Zgodne - wartość zmierzona poniżej dolnej granicy zakresu pomiarowego
103	< 0,8	±	0,24	0,3-2,0	1,0	0,0027	GKP 125	51°46'39,81"	18°57'17,61"	0,036	0,037	Zgodne - wartość zmierzona poniżej dolnej granicy zakresu pomiarowego
104	< 0,8	±	0,24	0,3-2,0	1,0	0,0027	GKP 125	51°46'39,44"	18°57'18,47"	0,036	0,037	Zgodne - wartość zmierzona poniżej dolnej granicy zakresu pomiarowego
105	< 0,8	±	0,24	0,3-2,0	1,0	0,0027	GKP 125	51°46'39,07"	18°57'19,32"	0,036	0,037	Zgodne - wartość zmierzona poniżej dolnej granicy zakresu pomiarowego
106	< 0,8	±	0,24	0,3-2,0	1,0	0,0027	GKP 125	51°46'38,7"	18°57'20,18"	0,036	0,037	Zgodne - wartość zmierzona poniżej dolnej granicy zakresu pomiarowego
107	< 0,8	±	0,24	0,3-2,0	1,0	0,0027	GKP 125	51°46'38,33"	18°57'21,04"	0,036	0,037	Zgodne - wartość zmierzona poniżej dolnej granicy zakresu pomiarowego
108	< 0,8	±	0,24	0,3-2,0	1,0	0,0027	GKP 125	51°46'37,96"	18°57'21,89"	0,036	0,037	Zgodne - wartość zmierzona poniżej dolnej granicy zakresu pomiarowego
109	< 0,8	±	0,24	0,3-2,0	1,0	0,0027	GKP 125	51°46'37,59"	18°57'22,75"	0,036	0,037	Zgodne - wartość zmierzona poniżej dolnej granicy zakresu pomiarowego
110	< 0,8	±	0,24	0,3-2,0	1,0	0,0027	GKP 125	51°46'37,21"	18°57'23,6"	0,036	0,037	Zgodne - wartość zmierzona poniżej dolnej granicy zakresu pomiarowego
111	< 0,8	±	0,24	0,3-2,0	1,0	0,0027	GKP 125	51°46'36,84"	18°57'24,46"	0,036	0,037	Zgodne - wartość zmierzona poniżej dolnej granicy zakresu pomiarowego
112	< 0,8	±	0,24	0,3-2,0	1,0	0,0027	GKP 125	51°46'36,47"	18°57'25,31"	0,036	0,037	Zgodne - wartość zmierzona poniżej dolnej granicy zakresu pomiarowego
113	< 0,8	±	0,24	0,3-2,0	1,0	0,0027	GKP 125	51°46'36,1"	18°57'26,17"	0,036	0,037	Zgodne - wartość zmierzona poniżej dolnej granicy zakresu pomiarowego
114	< 0,8	±	0,24	0,3-2,0	1,0	0,0027	GKP 125	51°46'35,73"	18°57'27,02"	0,036	0,037	Zgodne - wartość zmierzona poniżej dolnej granicy zakresu pomiarowego
115	< 0,8	±	0,24	0,3-2,0	1,0	0,0027	GKP 125	51°46'35,36"	18°57'27,88"	0,036	0,037	Zgodne - wartość zmierzona poniżej dolnej granicy zakresu pomiarowego
116	< 0,8	±	0,24	0,3-2,0	1,0	0,0027	GKP 125	51°46'34,99"	18°57'28,73"	0,036	0,037	Zgodne - wartość zmierzona poniżej dolnej granicy zakresu pomiarowego
117	< 0,8	±	0,24	0,3-2,0	1,0	0,0027	GKP 125	51°46'34,62"	18°57'29,59"	0,036	0,037	Zgodne - wartość zmierzona poniżej dolnej granicy zakresu pomiarowego
118	< 0,8	±	0,24	0,3-2,0	1,0	0,0027	GKP 125	51°46'34,24"	18°57'30,45"	0,036	0,037	Zgodne - wartość zmierzona poniżej dolnej granicy zakresu pomiarowego
119	< 0,8	±	0,24	0,3-2,0	1,0	0,0027	GKP 125	51°46'33,87"	18°57'31,3"	0,036	0,037	Zgodne - wartość zmierzona poniżej dolnej granicy zakresu pomiarowego
120	< 0,8	±	0,24	0,3-2,0	1,0	0,0027	GKP 125	51°46'33,5"	18°57'32,16"	0,036	0,037	Zgodne - wartość zmierzona poniżej dolnej granicy zakresu pomiarowego
121	< 0,8	±	0,24	0,3-2,0	1,0	0,0027	GKP 125	51°46'33,13"	18°57'33,01"	0,036	0,037	Zgodne - wartość zmierzona poniżej dolnej granicy zakresu pomiarowego
122	< 0,8	±	0,24	0,3-2,0	1,0	0,0027	GKP 125	51°46'32,76"	18°57'33,87"	0,036	0,037	Zgodne - wartość zmierzona poniżej dolnej granicy zakresu pomiarowego
123	< 0,8	±	0,24	0,3-2,0	1,0	0,0027	GKP 125	51°46'32,39"	18°57'34,72"	0,036	0,037	Zgodne - wartość zmierzona poniżej dolnej granicy zakresu pomiarowego
124	< 0,8	±	0,24	0,3-2,0	1,0	0,0027	GKP 125	51°46'32,02"	18°57'35,58"	0,036	0,037	Zgodne - wartość zmierzona poniżej dolnej granicy zakresu pomiarowego
125	< 0,8	±	0,24	0,3-2,0	1,0	0,0027	GKP 125	51°46'31,65"	18°57'36,43"	0,036	0,037	Zgodne - wartość zmierzona poniżej dolnej granicy zakresu pomiarowego
126	< 0,8	±	0,24	0,3-2,0	1,0	0,0027	GKP 125	51°46'31,28"	18°57'37,29"	0,036	0,037	Zgodne - wartość zmierzona poniżej dolnej granicy zakresu pomiarowego
127	< 0,8	±	0,24	0,3-2,0	1,0	0,0027	GKP 125	51°46'30,9"	18°57'38,14"	0,036	0,037	Zgodne - wartość zmierzona poniżej dolnej granicy zakresu pomiarowego
128	< 0,8	±	0,24	0,3-2,0	1,0	0,0027	GKP 125	51°46'30,53"	18°57'39"	0,036	0,037	Zgodne - wartość zmierzona poniżej dolnej granicy zakresu pomiarowego
129	< 0,8	±	0,24	0,3-2,0	1,0	0,0027	GKP 125	51°46'30,16"	18°57'39,86"	0,036	0,037	Zgodne - wartość zmierzona poniżej dolnej granicy zakresu pomiarowego
130	< 0,8	±	0,24	0,3-2,0	1,0	0,0027	GKP 125	51°46'29,79"	18°57'40,71"	0,036	0,037	Zgodne - wartość zmierzona poniżej dolnej granicy zakresu pomiarowego
131	< 0,8	±	0,24	0,3-2,0	1,0	0,0027	GKP 125	51°46'29,42"	18°57'41,57"	0,036	0,037	Zgodne - wartość zmierzona poniżej dolnej granicy zakresu pomiarowego
132	< 0,8	±	0,24	0,3-2,0	1,0	0,0027	GKP 125	51°46'29,05"	18°57'42,42"	0,036	0,037	Zgodne - wartość zmierzona poniżej dolnej granicy zakresu pomiarowego
133	< 0,8	±	0,24	0,3-2,0	1,0	0,0027	GKP 125	51°46'28,68"	18°57'43,28"	0,036	0,037	Zgodne - wartość zmierzona poniżej dolnej granicy zakresu pomiarowego
134	< 0,8	±	0,24	0,3-2,0	1,0	0,0027	GKP 125	51°46'28,31"	18°57'44,14"	0,036	0,037	Zgodne - wartość zmierzona poniżej dolnej granicy zakresu pomiarowego
135	< 0,8	±	0,24	0,3-2,0	1,0	0,0027	GKP 153	51°46'41,85"	18°57'9,05"	0,036	0,037	Zgodne - wartość zmierzona poniżej dolnej granicy zakresu pomiarowego
136	< 0,8	±	0,24	0,3-2,0	1,0	0,0027	GKP 153	51°46'41,28"	18°57'9,53"	0,036	0,037	Zgodne - wartość zmierzona poniżej dolnej granicy zakresu pomiarowego
137	< 0,8	±	0,24	0,3-2,0	1,0	0,0027	GKP 153	51°46'40,7"	18°57'10"	0,036	0,037	Zgodne - wartość zmierzona poniżej dolnej granicy zakresu pomiarowego
138	< 0,8	±	0,24	0,3-2,0	1,0	0,0027	GKP 153	51°46'40,12"	18°57'10,48"	0,036	0,037	Zgodne - wartość zmierzona poniżej dolnej granicy zakresu pomiarowego

To sprawozdanie zawiera 32 stron i bez pisemnej zgody Kierownika Sundoor Laboratorium Badawczego, nie może być powielane inaczej jak tylko w całości.
 Egzemplarz elektroniczny (.pdf) jest przechowywany w archiwum Sundoor Laboratorium Badawcze

Formularz P- 92	Wydanie : 10	Sprawozdanie Pole-EM OŚ RTV i Telekomunikacja	Obowiązuje od: 28.02.2023.	Strona 12 z 32
-----------------	--------------	--	----------------------------	----------------

139	< 0,8	±	0,24	0,3-2,0	1,0	0,0027	GKP 153	51°46'39,55"	18°57'10,95"	0,036	0,037	Zgodne - wartość zmierzona poniżej dolnej granicy zakresu pomiarowego
140	< 0,8	±	0,24	0,3-2,0	1,0	0,0027	GKP 153	51°46'38,97"	18°57'11,43"	0,036	0,037	Zgodne - wartość zmierzona poniżej dolnej granicy zakresu pomiarowego
141	< 0,8	±	0,24	0,3-2,0	1,0	0,0027	GKP 153	51°46'38,39"	18°57'11,9"	0,036	0,037	Zgodne - wartość zmierzona poniżej dolnej granicy zakresu pomiarowego
142	< 0,8	±	0,24	0,3-2,0	1,0	0,0027	GKP 153	51°46'37,82"	18°57'12,38"	0,036	0,037	Zgodne - wartość zmierzona poniżej dolnej granicy zakresu pomiarowego
143	< 0,8	±	0,24	0,3-2,0	1,0	0,0027	GKP 153	51°46'37,24"	18°57'12,85"	0,036	0,037	Zgodne - wartość zmierzona poniżej dolnej granicy zakresu pomiarowego
144	< 0,8	±	0,24	0,3-2,0	1,0	0,0027	GKP 153	51°46'36,66"	18°57'13,33"	0,036	0,037	Zgodne - wartość zmierzona poniżej dolnej granicy zakresu pomiarowego
145	< 0,8	±	0,24	0,3-2,0	1,0	0,0027	GKP 153	51°46'36,09"	18°57'13,8"	0,036	0,037	Zgodne - wartość zmierzona poniżej dolnej granicy zakresu pomiarowego
146	< 0,8	±	0,24	0,3-2,0	1,0	0,0027	GKP 153	51°46'35,51"	18°57'14,27"	0,036	0,037	Zgodne - wartość zmierzona poniżej dolnej granicy zakresu pomiarowego
147	< 0,8	±	0,24	0,3-2,0	1,0	0,0027	GKP 153	51°46'34,93"	18°57'14,75"	0,036	0,037	Zgodne - wartość zmierzona poniżej dolnej granicy zakresu pomiarowego
148	< 0,8	±	0,24	0,3-2,0	1,0	0,0027	GKP 153	51°46'34,36"	18°57'15,22"	0,036	0,037	Zgodne - wartość zmierzona poniżej dolnej granicy zakresu pomiarowego
149	< 0,8	±	0,24	0,3-2,0	1,0	0,0027	GKP 153	51°46'33,78"	18°57'15,7"	0,036	0,037	Zgodne - wartość zmierzona poniżej dolnej granicy zakresu pomiarowego
150	< 0,8	±	0,24	0,3-2,0	1,0	0,0027	GKP 153	51°46'33,2"	18°57'16,17"	0,036	0,037	Zgodne - wartość zmierzona poniżej dolnej granicy zakresu pomiarowego
151	< 0,8	±	0,24	0,3-2,0	1,0	0,0027	GKP 153	51°46'32,63"	18°57'16,65"	0,036	0,037	Zgodne - wartość zmierzona poniżej dolnej granicy zakresu pomiarowego
152	< 0,8	±	0,24	0,3-2,0	1,0	0,0027	GKP 153	51°46'32,05"	18°57'17,12"	0,036	0,037	Zgodne - wartość zmierzona poniżej dolnej granicy zakresu pomiarowego
153	< 0,8	±	0,24	0,3-2,0	1,0	0,0027	GKP 153	51°46'31,47"	18°57'17,6"	0,036	0,037	Zgodne - wartość zmierzona poniżej dolnej granicy zakresu pomiarowego
154	< 0,8	±	0,24	0,3-2,0	1,0	0,0027	GKP 153	51°46'30,9"	18°57'18,07"	0,036	0,037	Zgodne - wartość zmierzona poniżej dolnej granicy zakresu pomiarowego
155	< 0,8	±	0,24	0,3-2,0	1,0	0,0027	GKP 153	51°46'30,32"	18°57'18,54"	0,036	0,037	Zgodne - wartość zmierzona poniżej dolnej granicy zakresu pomiarowego
156	< 0,8	±	0,24	0,3-2,0	1,0	0,0027	GKP 153	51°46'29,74"	18°57'19,02"	0,036	0,037	Zgodne - wartość zmierzona poniżej dolnej granicy zakresu pomiarowego
157	< 0,8	±	0,24	0,3-2,0	1,0	0,0027	GKP 153	51°46'29,17"	18°57'19,49"	0,036	0,037	Zgodne - wartość zmierzona poniżej dolnej granicy zakresu pomiarowego
158	< 0,8	±	0,24	0,3-2,0	1,0	0,0027	GKP 153	51°46'28,59"	18°57'19,97"	0,036	0,037	Zgodne - wartość zmierzona poniżej dolnej granicy zakresu pomiarowego
159	< 0,8	±	0,24	0,3-2,0	1,0	0,0027	GKP 153	51°46'28,01"	18°57'20,44"	0,036	0,037	Zgodne - wartość zmierzona poniżej dolnej granicy zakresu pomiarowego
160	< 0,8	±	0,24	0,3-2,0	1,0	0,0027	GKP 153	51°46'27,43"	18°57'20,92"	0,036	0,037	Zgodne - wartość zmierzona poniżej dolnej granicy zakresu pomiarowego
161	< 0,8	±	0,24	0,3-2,0	1,0	0,0027	GKP 153	51°46'26,86"	18°57'21,39"	0,036	0,037	Zgodne - wartość zmierzona poniżej dolnej granicy zakresu pomiarowego
162	< 0,8	±	0,24	0,3-2,0	1,0	0,0027	GKP 153	51°46'26,28"	18°57'21,87"	0,036	0,037	Zgodne - wartość zmierzona poniżej dolnej granicy zakresu pomiarowego
163	< 0,8	±	0,24	0,3-2,0	1,0	0,0027	GKP 153	51°46'25,7"	18°57'22,34"	0,036	0,037	Zgodne - wartość zmierzona poniżej dolnej granicy zakresu pomiarowego
164	< 0,8	±	0,24	0,3-2,0	1,0	0,0027	GKP 153	51°46'25,13"	18°57'22,82"	0,036	0,037	Zgodne - wartość zmierzona poniżej dolnej granicy zakresu pomiarowego
165	< 0,8	±	0,24	0,3-2,0	1,0	0,0027	GKP 153	51°46'24,55"	18°57'23,29"	0,036	0,037	Zgodne - wartość zmierzona poniżej dolnej granicy zakresu pomiarowego
166	< 0,8	±	0,24	0,3-2,0	1,0	0,0027	GKP 153	51°46'23,97"	18°57'23,76"	0,036	0,037	Zgodne - wartość zmierzona poniżej dolnej granicy zakresu pomiarowego
167	< 0,8	±	0,24	0,3-2,0	1,0	0,0027	GKP 153	51°46'23,4"	18°57'24,24"	0,036	0,037	Zgodne - wartość zmierzona poniżej dolnej granicy zakresu pomiarowego
168	< 0,8	±	0,24	0,3-2,0	1,0	0,0027	GKP 153	51°46'22,82"	18°57'24,71"	0,036	0,037	Zgodne - wartość zmierzona poniżej dolnej granicy zakresu pomiarowego
169	< 0,8	±	0,24	0,3-2,0	1,0	0,0027	GKP 153	51°46'22,24"	18°57'25,19"	0,036	0,037	Zgodne - wartość zmierzona poniżej dolnej granicy zakresu pomiarowego
170	< 0,8	±	0,24	0,3-2,0	1,0	0,0027	GKP 153	51°46'21,67"	18°57'25,66"	0,036	0,037	Zgodne - wartość zmierzona poniżej dolnej granicy zakresu pomiarowego
171	< 0,8	±	0,24	0,3-2,0	1,0	0,0027	GKP 153	51°46'21,09"	18°57'26,14"	0,036	0,037	Zgodne - wartość zmierzona poniżej dolnej granicy zakresu pomiarowego
172	< 0,8	±	0,24	0,3-2,0	1,0	0,0027	GKP 153	51°46'20,51"	18°57'26,61"	0,036	0,037	Zgodne - wartość zmierzona poniżej dolnej granicy zakresu pomiarowego
173	< 0,8	±	0,24	0,3-2,0	1,0	0,0027	GKP 153	51°46'19,94"	18°57'27,09"	0,036	0,037	Zgodne - wartość zmierzona poniżej dolnej granicy zakresu pomiarowego
174	< 0,8	±	0,24	0,3-2,0	1,0	0,0027	GKP 153	51°46'19,36"	18°57'27,56"	0,036	0,037	Zgodne - wartość zmierzona poniżej dolnej granicy zakresu pomiarowego
175	< 0,8	±	0,24	0,3-2,0	1,0	0,0027	GKP 215	51°46'42,59"	18°57'4,83"	0,036	0,037	Zgodne - wartość zmierzona poniżej dolnej granicy zakresu pomiarowego
176	< 0,8	±	0,24	0,3-2,0	1,0	0,0027	GKP 215	51°46'42,06"	18°57'4,23"	0,036	0,037	Zgodne - wartość zmierzona poniżej dolnej granicy zakresu pomiarowego
177	< 0,8	±	0,24	0,3-2,0	1,0	0,0027	GKP 215	51°46'41,53"	18°57'3,63"	0,036	0,037	Zgodne - wartość zmierzona poniżej dolnej granicy zakresu pomiarowego
178	< 0,8	±	0,24	0,3-2,0	1,0	0,0027	GKP 215	51°46'41"	18°57'3,03"	0,036	0,037	Zgodne - wartość zmierzona poniżej dolnej granicy zakresu pomiarowego
179	< 0,8	±	0,24	0,3-2,0	1,0	0,0027	GKP 215	51°46'40,47"	18°57'2,43"	0,036	0,037	Zgodne - wartość zmierzona poniżej dolnej granicy zakresu pomiarowego
180	< 0,8	±	0,24	0,3-2,0	1,0	0,0027	GKP 215	51°46'39,94"	18°57'1,83"	0,036	0,037	Zgodne - wartość zmierzona poniżej dolnej granicy zakresu pomiarowego
181	< 0,8	±	0,24	0,3-2,0	1,0	0,0027	GKP 215	51°46'39,41"	18°57'1,24"	0,036	0,037	Zgodne - wartość zmierzona poniżej dolnej granicy zakresu pomiarowego
182	< 0,8	±	0,24	0,3-2,0	1,0	0,0027	GKP 215	51°46'38,88"	18°57'0,64"	0,036	0,037	Zgodne - wartość zmierzona poniżej dolnej granicy zakresu pomiarowego
183	< 0,8	±	0,24	0,3-2,0	1,0	0,0027	GKP 215	51°46'38,35"	18°57'0,04"	0,036	0,037	Zgodne - wartość zmierzona poniżej dolnej granicy zakresu pomiarowego
184	< 0,8	±	0,24	0,3-2,0	1,0	0,0027	GKP 215	51°46'37,82"	18°56'59,44"	0,036	0,037	Zgodne - wartość zmierzona poniżej dolnej granicy zakresu pomiarowego
185	< 0,8	±	0,24	0,3-2,0	1,0	0,0027	GKP 215	51°46'37,29"	18°56'58,84"	0,036	0,037	Zgodne - wartość zmierzona poniżej dolnej granicy zakresu pomiarowego
186	< 0,8	±	0,24	0,3-2,0	1,0	0,0027	GKP 215	51°46'36,76"	18°56'58,25"	0,036	0,037	Zgodne - wartość zmierzona poniżej dolnej granicy zakresu pomiarowego

To sprawozdanie zawiera 32 stron i bez pisemnej zgody Kierownika Sundoor Laboratorium Badawczego, nie może być powielane inaczej jak tylko w całości.
 Egzemplarz elektroniczny (.pdf) jest przechowywany w archiwum Sundoor Laboratorium Badawcze

Formularz F- 92	Wydanie : 10	Sprawozdanie Pole-EM OŚ RTV i Telekomunikacja	Obowiązuje od: 28.02.2023.	Strona 13 z 32
-----------------	--------------	--	----------------------------	----------------

187	< 0,8	±	0,24	0,3-2,0	1,0	0,0027	GKP 215	51°46'36,22"	18°56'57,65"	0,036	0,037	Zgodne - wartość zmierzona poniżej dolnej granicy zakresu pomiarowego
188	< 0,8	±	0,24	0,3-2,0	1,0	0,0027	GKP 215	51°46'35,69"	18°56'57,05"	0,036	0,037	Zgodne - wartość zmierzona poniżej dolnej granicy zakresu pomiarowego
189	< 0,8	±	0,24	0,3-2,0	1,0	0,0027	GKP 215	51°46'35,16"	18°56'56,45"	0,036	0,037	Zgodne - wartość zmierzona poniżej dolnej granicy zakresu pomiarowego
190	< 0,8	±	0,24	0,3-2,0	1,0	0,0027	GKP 215	51°46'34,63"	18°56'55,85"	0,036	0,037	Zgodne - wartość zmierzona poniżej dolnej granicy zakresu pomiarowego
191	< 0,8	±	0,24	0,3-2,0	1,0	0,0027	GKP 215	51°46'34,1"	18°56'55,25"	0,036	0,037	Zgodne - wartość zmierzona poniżej dolnej granicy zakresu pomiarowego
192	< 0,8	±	0,24	0,3-2,0	1,0	0,0027	GKP 215	51°46'33,57"	18°56'54,66"	0,036	0,037	Zgodne - wartość zmierzona poniżej dolnej granicy zakresu pomiarowego
193	< 0,8	±	0,24	0,3-2,0	1,0	0,0027	GKP 215	51°46'33,04"	18°56'54,06"	0,036	0,037	Zgodne - wartość zmierzona poniżej dolnej granicy zakresu pomiarowego
194	< 0,8	±	0,24	0,3-2,0	1,0	0,0027	GKP 215	51°46'32,51"	18°56'53,46"	0,036	0,037	Zgodne - wartość zmierzona poniżej dolnej granicy zakresu pomiarowego
195	< 0,8	±	0,24	0,3-2,0	1,0	0,0027	GKP 215	51°46'31,98"	18°56'52,86"	0,036	0,037	Zgodne - wartość zmierzona poniżej dolnej granicy zakresu pomiarowego
196	< 0,8	±	0,24	0,3-2,0	1,0	0,0027	GKP 215	51°46'31,45"	18°56'52,26"	0,036	0,037	Zgodne - wartość zmierzona poniżej dolnej granicy zakresu pomiarowego
197	< 0,8	±	0,24	0,3-2,0	1,0	0,0027	GKP 215	51°46'30,92"	18°56'51,67"	0,036	0,037	Zgodne - wartość zmierzona poniżej dolnej granicy zakresu pomiarowego
198	< 0,8	±	0,24	0,3-2,0	1,0	0,0027	GKP 215	51°46'30,39"	18°56'51,07"	0,036	0,037	Zgodne - wartość zmierzona poniżej dolnej granicy zakresu pomiarowego
199	< 0,8	±	0,24	0,3-2,0	1,0	0,0027	GKP 215	51°46'29,86"	18°56'50,47"	0,036	0,037	Zgodne - wartość zmierzona poniżej dolnej granicy zakresu pomiarowego
200	< 0,8	±	0,24	0,3-2,0	1,0	0,0027	GKP 215	51°46'29,32"	18°56'49,87"	0,036	0,037	Zgodne - wartość zmierzona poniżej dolnej granicy zakresu pomiarowego
201	< 0,8	±	0,24	0,3-2,0	1,0	0,0027	GKP 215	51°46'28,79"	18°56'49,27"	0,036	0,037	Zgodne - wartość zmierzona poniżej dolnej granicy zakresu pomiarowego
202	< 0,8	±	0,24	0,3-2,0	1,0	0,0027	GKP 215	51°46'28,26"	18°56'48,68"	0,036	0,037	Zgodne - wartość zmierzona poniżej dolnej granicy zakresu pomiarowego
203	< 0,8	±	0,24	0,3-2,0	1,0	0,0027	GKP 215	51°46'27,73"	18°56'48,08"	0,036	0,037	Zgodne - wartość zmierzona poniżej dolnej granicy zakresu pomiarowego
204	< 0,8	±	0,24	0,3-2,0	1,0	0,0027	GKP 215	51°46'27,2"	18°56'47,48"	0,036	0,037	Zgodne - wartość zmierzona poniżej dolnej granicy zakresu pomiarowego
205	< 0,8	±	0,24	0,3-2,0	1,0	0,0027	GKP 215	51°46'26,67"	18°56'46,88"	0,036	0,037	Zgodne - wartość zmierzona poniżej dolnej granicy zakresu pomiarowego
206	< 0,8	±	0,24	0,3-2,0	1,0	0,0027	GKP 215	51°46'26,14"	18°56'46,28"	0,036	0,037	Zgodne - wartość zmierzona poniżej dolnej granicy zakresu pomiarowego
207	< 0,8	±	0,24	0,3-2,0	1,0	0,0027	GKP 215	51°46'25,61"	18°56'45,68"	0,036	0,037	Zgodne - wartość zmierzona poniżej dolnej granicy zakresu pomiarowego
208	< 0,8	±	0,24	0,3-2,0	1,0	0,0027	GKP 215	51°46'25,08"	18°56'45,09"	0,036	0,037	Zgodne - wartość zmierzona poniżej dolnej granicy zakresu pomiarowego
209	< 0,8	±	0,24	0,3-2,0	1,0	0,0027	GKP 215	51°46'24,55"	18°56'44,49"	0,036	0,037	Zgodne - wartość zmierzona poniżej dolnej granicy zakresu pomiarowego
210	< 0,8	±	0,24	0,3-2,0	1,0	0,0027	GKP 215	51°46'24,02"	18°56'43,89"	0,036	0,037	Zgodne - wartość zmierzona poniżej dolnej granicy zakresu pomiarowego
211	< 0,8	±	0,24	0,3-2,0	1,0	0,0027	GKP 215	51°46'23,49"	18°56'43,29"	0,036	0,037	Zgodne - wartość zmierzona poniżej dolnej granicy zakresu pomiarowego
212	< 0,8	±	0,24	0,3-2,0	1,0	0,0027	GKP 215	51°46'22,96"	18°56'42,69"	0,036	0,037	Zgodne - wartość zmierzona poniżej dolnej granicy zakresu pomiarowego
213	< 0,8	±	0,24	0,3-2,0	1,0	0,0027	GKP 215	51°46'22,43"	18°56'42,1"	0,036	0,037	Zgodne - wartość zmierzona poniżej dolnej granicy zakresu pomiarowego
214	< 0,8	±	0,24	0,3-2,0	1,0	0,0027	GKP 215	51°46'21,89"	18°56'41,5"	0,036	0,037	Zgodne - wartość zmierzona poniżej dolnej granicy zakresu pomiarowego
215	< 0,8	±	0,24	0,3-2,0	1,0	0,0027	GKP 215	51°46'21,5"	18°56'41,05"	0,036	0,037	Zgodne - wartość zmierzona poniżej dolnej granicy zakresu pomiarowego
216	< 0,8	±	0,24	0,3-2,0	1,0	0,0027	GKP 225	51°46'42,85"	18°57'4,34"	0,036	0,037	Zgodne - wartość zmierzona poniżej dolnej granicy zakresu pomiarowego
217	< 0,8	±	0,24	0,3-2,0	1,0	0,0027	GKP 225	51°46'42,39"	18°57'3,6"	0,036	0,037	Zgodne - wartość zmierzona poniżej dolnej granicy zakresu pomiarowego
218	< 0,8	±	0,24	0,3-2,0	1,0	0,0027	GKP 225	51°46'41,93"	18°57'2,86"	0,036	0,037	Zgodne - wartość zmierzona poniżej dolnej granicy zakresu pomiarowego
219	< 0,8	±	0,24	0,3-2,0	1,0	0,0027	GKP 225	51°46'41,47"	18°57'2,12"	0,036	0,037	Zgodne - wartość zmierzona poniżej dolnej granicy zakresu pomiarowego
220	< 0,8	±	0,24	0,3-2,0	1,0	0,0027	GKP 225	51°46'41,01"	18°57'1,39"	0,036	0,037	Zgodne - wartość zmierzona poniżej dolnej granicy zakresu pomiarowego
221	< 0,8	±	0,24	0,3-2,0	1,0	0,0027	GKP 225	51°46'40,56"	18°57'0,65"	0,036	0,037	Zgodne - wartość zmierzona poniżej dolnej granicy zakresu pomiarowego
222	< 0,8	±	0,24	0,3-2,0	1,0	0,0027	GKP 225	51°46'40,1"	18°56'59,91"	0,036	0,037	Zgodne - wartość zmierzona poniżej dolnej granicy zakresu pomiarowego
223	< 0,8	±	0,24	0,3-2,0	1,0	0,0027	GKP 225	51°46'39,64"	18°56'59,17"	0,036	0,037	Zgodne - wartość zmierzona poniżej dolnej granicy zakresu pomiarowego
224	< 0,8	±	0,24	0,3-2,0	1,0	0,0027	GKP 225	51°46'39,18"	18°56'58,44"	0,036	0,037	Zgodne - wartość zmierzona poniżej dolnej granicy zakresu pomiarowego
225	< 0,8	±	0,24	0,3-2,0	1,0	0,0027	GKP 225	51°46'38,72"	18°56'57,7"	0,036	0,037	Zgodne - wartość zmierzona poniżej dolnej granicy zakresu pomiarowego
226	< 0,8	±	0,24	0,3-2,0	1,0	0,0027	GKP 225	51°46'38,26"	18°56'56,96"	0,036	0,037	Zgodne - wartość zmierzona poniżej dolnej granicy zakresu pomiarowego
227	< 0,8	±	0,24	0,3-2,0	1,0	0,0027	GKP 225	51°46'37,81"	18°56'56,22"	0,036	0,037	Zgodne - wartość zmierzona poniżej dolnej granicy zakresu pomiarowego
228	< 0,8	±	0,24	0,3-2,0	1,0	0,0027	GKP 225	51°46'37,35"	18°56'55,48"	0,036	0,037	Zgodne - wartość zmierzona poniżej dolnej granicy zakresu pomiarowego
229	< 0,8	±	0,24	0,3-2,0	1,0	0,0027	GKP 225	51°46'36,89"	18°56'54,75"	0,036	0,037	Zgodne - wartość zmierzona poniżej dolnej granicy zakresu pomiarowego
230	< 0,8	±	0,24	0,3-2,0	1,0	0,0027	GKP 225	51°46'36,43"	18°56'54,01"	0,036	0,037	Zgodne - wartość zmierzona poniżej dolnej granicy zakresu pomiarowego
231	< 0,8	±	0,24	0,3-2,0	1,0	0,0027	GKP 225	51°46'35,97"	18°56'53,27"	0,036	0,037	Zgodne - wartość zmierzona poniżej dolnej granicy zakresu pomiarowego
232	< 0,8	±	0,24	0,3-2,0	1,0	0,0027	GKP 225	51°46'35,52"	18°56'52,53"	0,036	0,037	Zgodne - wartość zmierzona poniżej dolnej granicy zakresu pomiarowego
233	< 0,8	±	0,24	0,3-2,0	1,0	0,0027	GKP 225	51°46'35,06"	18°56'51,8"	0,036	0,037	Zgodne - wartość zmierzona poniżej dolnej granicy zakresu pomiarowego
234	< 0,8	±	0,24	0,3-2,0	1,0	0,0027	GKP 225	51°46'34,6"	18°56'51,06"	0,036	0,037	Zgodne - wartość zmierzona poniżej dolnej granicy zakresu pomiarowego

To sprawozdanie zawiera 32 stron i bez pisemnej zgody Kierownika Sundoor Laboratorium Badawczego, nie może być powielane inaczej jak tylko w całości.
 Egzemplarz elektroniczny (.pdf) jest przechowywany w archiwum Sundoor Laboratorium Badawcze

Formularz F- 92	Wydanie : 10	Sprawozdanie Pole-EM OŚ RTV i Telekomunikacja	Obowiązuje od: 28.02.2023.	Strona 14 z 32
-----------------	--------------	--	----------------------------	----------------

235	< 0,8	±	0,24	0,3-2,0	1,0	0,0027	GKP 225	51°46'34,14"	18°56'50,32"	0,036	0,037	Zgodne - wartość zmierzona poniżej dolnej granicy zakresu pomiarowego
236	< 0,8	±	0,24	0,3-2,0	1,0	0,0027	GKP 225	51°46'33,68"	18°56'49,58"	0,036	0,037	Zgodne - wartość zmierzona poniżej dolnej granicy zakresu pomiarowego
237	< 0,8	±	0,24	0,3-2,0	1,0	0,0027	GKP 225	51°46'33,22"	18°56'48,85"	0,036	0,037	Zgodne - wartość zmierzona poniżej dolnej granicy zakresu pomiarowego
238	< 0,8	±	0,24	0,3-2,0	1,0	0,0027	GKP 225	51°46'32,77"	18°56'48,11"	0,036	0,037	Zgodne - wartość zmierzona poniżej dolnej granicy zakresu pomiarowego
239	< 0,8	±	0,24	0,3-2,0	1,0	0,0027	GKP 225	51°46'32,31"	18°56'47,37"	0,036	0,037	Zgodne - wartość zmierzona poniżej dolnej granicy zakresu pomiarowego
240	< 0,8	±	0,24	0,3-2,0	1,0	0,0027	GKP 225	51°46'31,85"	18°56'46,63"	0,036	0,037	Zgodne - wartość zmierzona poniżej dolnej granicy zakresu pomiarowego
241	< 0,8	±	0,24	0,3-2,0	1,0	0,0027	GKP 225	51°46'31,39"	18°56'45,9"	0,036	0,037	Zgodne - wartość zmierzona poniżej dolnej granicy zakresu pomiarowego
242	< 0,8	±	0,24	0,3-2,0	1,0	0,0027	GKP 225	51°46'30,93"	18°56'45,16"	0,036	0,037	Zgodne - wartość zmierzona poniżej dolnej granicy zakresu pomiarowego
243	< 0,8	±	0,24	0,3-2,0	1,0	0,0027	GKP 225	51°46'30,47"	18°56'44,42"	0,036	0,037	Zgodne - wartość zmierzona poniżej dolnej granicy zakresu pomiarowego
244	< 0,8	±	0,24	0,3-2,0	1,0	0,0027	GKP 225	51°46'30,02"	18°56'43,68"	0,036	0,037	Zgodne - wartość zmierzona poniżej dolnej granicy zakresu pomiarowego
245	< 0,8	±	0,24	0,3-2,0	1,0	0,0027	GKP 225	51°46'29,56"	18°56'42,95"	0,036	0,037	Zgodne - wartość zmierzona poniżej dolnej granicy zakresu pomiarowego
246	< 0,8	±	0,24	0,3-2,0	1,0	0,0027	GKP 225	51°46'29,1"	18°56'42,21"	0,036	0,037	Zgodne - wartość zmierzona poniżej dolnej granicy zakresu pomiarowego
247	< 0,8	±	0,24	0,3-2,0	1,0	0,0027	GKP 225	51°46'28,64"	18°56'41,47"	0,036	0,037	Zgodne - wartość zmierzona poniżej dolnej granicy zakresu pomiarowego
248	< 0,8	±	0,24	0,3-2,0	1,0	0,0027	GKP 225	51°46'28,18"	18°56'40,73"	0,036	0,037	Zgodne - wartość zmierzona poniżej dolnej granicy zakresu pomiarowego
249	< 0,8	±	0,24	0,3-2,0	1,0	0,0027	GKP 225	51°46'27,73"	18°56'40"	0,036	0,037	Zgodne - wartość zmierzona poniżej dolnej granicy zakresu pomiarowego
250	< 0,8	±	0,24	0,3-2,0	1,0	0,0027	GKP 225	51°46'27,27"	18°56'39,26"	0,036	0,037	Zgodne - wartość zmierzona poniżej dolnej granicy zakresu pomiarowego
251	< 0,8	±	0,24	0,3-2,0	1,0	0,0027	GKP 225	51°46'26,81"	18°56'38,52"	0,036	0,037	Zgodne - wartość zmierzona poniżej dolnej granicy zakresu pomiarowego
252	< 0,8	±	0,24	0,3-2,0	1,0	0,0027	GKP 225	51°46'26,35"	18°56'37,78"	0,036	0,037	Zgodne - wartość zmierzona poniżej dolnej granicy zakresu pomiarowego
253	< 0,8	±	0,24	0,3-2,0	1,0	0,0027	GKP 225	51°46'25,89"	18°56'37,05"	0,036	0,037	Zgodne - wartość zmierzona poniżej dolnej granicy zakresu pomiarowego
254	< 0,8	±	0,24	0,3-2,0	1,0	0,0027	GKP 225	51°46'25,43"	18°56'36,31"	0,036	0,037	Zgodne - wartość zmierzona poniżej dolnej granicy zakresu pomiarowego
255	< 0,8	±	0,24	0,3-2,0	1,0	0,0027	GKP 225	51°46'24,98"	18°56'35,57"	0,036	0,037	Zgodne - wartość zmierzona poniżej dolnej granicy zakresu pomiarowego
256	< 0,8	±	0,24	0,3-2,0	1,0	0,0027	GKP 225	51°46'24,63"	18°56'35,02"	0,036	0,037	Zgodne - wartość zmierzona poniżej dolnej granicy zakresu pomiarowego
257	< 0,8	±	0,24	0,3-2,0	1,0	0,0027	PKP 5	51°46'45,1"	18°57'7,01"	0,036	0,037	Zgodne - wartość zmierzona poniżej dolnej granicy zakresu pomiarowego
258	< 0,8	±	0,24	0,3-2,0	1,0	0,0027	PKP 5	51°46'45,74"	18°57'7,1"	0,036	0,037	Zgodne - wartość zmierzona poniżej dolnej granicy zakresu pomiarowego
259	< 0,8	±	0,24	0,3-2,0	1,0	0,0027	PKP 5	51°46'46,39"	18°57'7,19"	0,036	0,037	Zgodne - wartość zmierzona poniżej dolnej granicy zakresu pomiarowego
260	< 0,8	±	0,24	0,3-2,0	1,0	0,0027	PKP 5	51°46'47,03"	18°57'7,28"	0,036	0,037	Zgodne - wartość zmierzona poniżej dolnej granicy zakresu pomiarowego
261	< 0,8	±	0,24	0,3-2,0	1,0	0,0027	PKP 5	51°46'47,68"	18°57'7,37"	0,036	0,037	Zgodne - wartość zmierzona poniżej dolnej granicy zakresu pomiarowego
262	< 0,8	±	0,24	0,3-2,0	1,0	0,0027	PKP 5	51°46'48,32"	18°57'7,46"	0,036	0,037	Zgodne - wartość zmierzona poniżej dolnej granicy zakresu pomiarowego
263	< 0,8	±	0,24	0,3-2,0	1,0	0,0027	PKP 5	51°46'48,97"	18°57'7,55"	0,036	0,037	Zgodne - wartość zmierzona poniżej dolnej granicy zakresu pomiarowego
264	< 0,8	±	0,24	0,3-2,0	1,0	0,0027	PKP 5	51°46'49,61"	18°57'7,64"	0,036	0,037	Zgodne - wartość zmierzona poniżej dolnej granicy zakresu pomiarowego
265	< 0,8	±	0,24	0,3-2,0	1,0	0,0027	PKP 5	51°46'50,26"	18°57'7,73"	0,036	0,037	Zgodne - wartość zmierzona poniżej dolnej granicy zakresu pomiarowego
266	< 0,8	±	0,24	0,3-2,0	1,0	0,0027	PKP 5	51°46'50,9"	18°57'7,82"	0,036	0,037	Zgodne - wartość zmierzona poniżej dolnej granicy zakresu pomiarowego
267	< 0,8	±	0,24	0,3-2,0	1,0	0,0027	PKP 5	51°46'51,55"	18°57'7,91"	0,036	0,037	Zgodne - wartość zmierzona poniżej dolnej granicy zakresu pomiarowego
268	< 0,8	±	0,24	0,3-2,0	1,0	0,0027	PKP 5	51°46'52,19"	18°57'8"	0,036	0,037	Zgodne - wartość zmierzona poniżej dolnej granicy zakresu pomiarowego
269	< 0,8	±	0,24	0,3-2,0	1,0	0,0027	PKP 5	51°46'52,84"	18°57'8,09"	0,036	0,037	Zgodne - wartość zmierzona poniżej dolnej granicy zakresu pomiarowego
270	< 0,8	±	0,24	0,3-2,0	1,0	0,0027	PKP 5	51°46'53,48"	18°57'8,18"	0,036	0,037	Zgodne - wartość zmierzona poniżej dolnej granicy zakresu pomiarowego
271	1,2	±	0,37	1,1	1,6	0,0042	PKP 5	51°46'54,13"	18°57'8,27"	0,057	0,058	Zgodne
272	1,2	±	0,37	1,0	1,6	0,0042	PKP 5	51°46'54,77"	18°57'8,36"	0,057	0,058	Zgodne
273	1,0	±	0,31	1,1	1,3	0,0034	PKP 5	51°46'55,42"	18°57'8,45"	0,046	0,047	Zgodne
274	< 0,8	±	0,24	0,3-2,0	1,0	0,0027	PKP 5	51°46'56,06"	18°57'8,54"	0,036	0,037	Zgodne - wartość zmierzona poniżej dolnej granicy zakresu pomiarowego
275	< 0,8	±	0,24	0,3-2,0	1,0	0,0027	PKP 5	51°46'56,71"	18°57'8,64"	0,036	0,037	Zgodne - wartość zmierzona poniżej dolnej granicy zakresu pomiarowego
276	< 0,8	±	0,24	0,3-2,0	1,0	0,0027	PKP 5	51°46'57,35"	18°57'8,73"	0,036	0,037	Zgodne - wartość zmierzona poniżej dolnej granicy zakresu pomiarowego
277	< 0,8	±	0,24	0,3-2,0	1,0	0,0027	PKP 5	51°46'58"	18°57'8,82"	0,036	0,037	Zgodne - wartość zmierzona poniżej dolnej granicy zakresu pomiarowego
278	< 0,8	±	0,24	0,3-2,0	1,0	0,0027	PKP 5	51°46'58,64"	18°57'8,91"	0,036	0,037	Zgodne - wartość zmierzona poniżej dolnej granicy zakresu pomiarowego
279	< 0,8	±	0,24	0,3-2,0	1,0	0,0027	PKP 5	51°46'59,29"	18°57'9"	0,036	0,037	Zgodne - wartość zmierzona poniżej dolnej granicy zakresu pomiarowego
280	< 0,8	±	0,24	0,3-2,0	1,0	0,0027	PKP 5	51°46'59,93"	18°57'9,09"	0,036	0,037	Zgodne - wartość zmierzona poniżej dolnej granicy zakresu pomiarowego
281	< 0,8	±	0,24	0,3-2,0	1,0	0,0027	PKP 5	51°47'0,58"	18°57'9,18"	0,036	0,037	Zgodne - wartość zmierzona poniżej dolnej granicy zakresu pomiarowego
282	< 0,8	±	0,24	0,3-2,0	1,0	0,0027	PKP 5	51°47'1,22"	18°57'9,27"	0,036	0,037	Zgodne - wartość zmierzona poniżej dolnej granicy zakresu pomiarowego

To sprawozdanie zawiera 32 stron i bez pisemnej zgody Kierownika Sundoor Laboratorium Badawczego, nie może być powielane inaczej jak tylko w całości.
 Egzemplarz elektroniczny (.pdf) jest przechowywany w archiwum Sundoor Laboratorium Badawcze

Formularz F- 92	Wydanie : 10	Sprawozdanie Pole-EM OŚ RTV i Telekomunikacja	Obowiązuje od: 28.02.2023.	Strona 15 z 32
-----------------	--------------	--	----------------------------	----------------

283	< 0,8	±	0,24	0,3-2,0	1,0	0,0027	PKP 5	51°47'1,87"	18°57'9,36"	0,036	0,037	Zgodne - wartość zmierzona poniżej dolnej granicy zakresu pomiarowego
284	< 0,8	±	0,24	0,3-2,0	1,0	0,0027	PKP 5	51°47'2,51"	18°57'9,45"	0,036	0,037	Zgodne - wartość zmierzona poniżej dolnej granicy zakresu pomiarowego
285	< 0,8	±	0,24	0,3-2,0	1,0	0,0027	PKP 5	51°47'3,16"	18°57'9,54"	0,036	0,037	Zgodne - wartość zmierzona poniżej dolnej granicy zakresu pomiarowego
286	< 0,8	±	0,24	0,3-2,0	1,0	0,0027	PKP 5	51°47'3,8"	18°57'9,63"	0,036	0,037	Zgodne - wartość zmierzona poniżej dolnej granicy zakresu pomiarowego
287	< 0,8	±	0,24	0,3-2,0	1,0	0,0027	PKP 5	51°47'4,45"	18°57'9,72"	0,036	0,037	Zgodne - wartość zmierzona poniżej dolnej granicy zakresu pomiarowego
288	< 0,8	±	0,24	0,3-2,0	1,0	0,0027	PKP 5	51°47'5,1"	18°57'9,81"	0,036	0,037	Zgodne - wartość zmierzona poniżej dolnej granicy zakresu pomiarowego
289	< 0,8	±	0,24	0,3-2,0	1,0	0,0027	PKP 5	51°47'5,74"	18°57'9,9"	0,036	0,037	Zgodne - wartość zmierzona poniżej dolnej granicy zakresu pomiarowego
290	< 0,8	±	0,24	0,3-2,0	1,0	0,0027	PKP 5	51°47'6,39"	18°57'9,99"	0,036	0,037	Zgodne - wartość zmierzona poniżej dolnej granicy zakresu pomiarowego
291	< 0,8	±	0,24	0,3-2,0	1,0	0,0027	PKP 5	51°47'7,03"	18°57'10,08"	0,036	0,037	Zgodne - wartość zmierzona poniżej dolnej granicy zakresu pomiarowego
292	< 0,8	±	0,24	0,3-2,0	1,0	0,0027	PKP 5	51°47'7,68"	18°57'10,17"	0,036	0,037	Zgodne - wartość zmierzona poniżej dolnej granicy zakresu pomiarowego
293	< 0,8	±	0,24	0,3-2,0	1,0	0,0027	PKP 5	51°47'8,32"	18°57'10,26"	0,036	0,037	Zgodne - wartość zmierzona poniżej dolnej granicy zakresu pomiarowego
294	< 0,8	±	0,24	0,3-2,0	1,0	0,0027	PKP 5	51°47'8,97"	18°57'10,35"	0,036	0,037	Zgodne - wartość zmierzona poniżej dolnej granicy zakresu pomiarowego
295	< 0,8	±	0,24	0,3-2,0	1,0	0,0027	PKP 5	51°47'9,61"	18°57'10,44"	0,036	0,037	Zgodne - wartość zmierzona poniżej dolnej granicy zakresu pomiarowego
296	< 0,8	±	0,24	0,3-2,0	1,0	0,0027	PKP 5	51°47'10,26"	18°57'10,53"	0,036	0,037	Zgodne - wartość zmierzona poniżej dolnej granicy zakresu pomiarowego
297	< 0,8	±	0,24	0,3-2,0	1,0	0,0027	PKP 5	51°47'10,9"	18°57'10,62"	0,036	0,037	Zgodne - wartość zmierzona poniżej dolnej granicy zakresu pomiarowego
298	< 0,8	±	0,24	0,3-2,0	1,0	0,0027	PKP 5	51°47'11,55"	18°57'10,71"	0,036	0,037	Zgodne - wartość zmierzona poniżej dolnej granicy zakresu pomiarowego
299	< 0,8	±	0,24	0,3-2,0	1,0	0,0027	PKP 5	51°47'12,19"	18°57'10,8"	0,036	0,037	Zgodne - wartość zmierzona poniżej dolnej granicy zakresu pomiarowego
300	< 0,8	±	0,24	0,3-2,0	1,0	0,0027	PKP 5	51°47'12,35"	18°57'10,83"	0,036	0,037	Zgodne - wartość zmierzona poniżej dolnej granicy zakresu pomiarowego
301	< 0,8	±	0,24	0,3-2,0	1,0	0,0027	PKP 25	51°46'45,33"	18°57'7,58"	0,036	0,037	Zgodne - wartość zmierzona poniżej dolnej granicy zakresu pomiarowego
302	< 0,8	±	0,24	0,3-2,0	1,0	0,0027	PKP 25	51°46'45,92"	18°57'8,02"	0,036	0,037	Zgodne - wartość zmierzona poniżej dolnej granicy zakresu pomiarowego
303	< 0,8	±	0,24	0,3-2,0	1,0	0,0027	PKP 25	51°46'46,51"	18°57'8,46"	0,036	0,037	Zgodne - wartość zmierzona poniżej dolnej granicy zakresu pomiarowego
304	< 0,8	±	0,24	0,3-2,0	1,0	0,0027	PKP 25	51°46'47,09"	18°57'8,9"	0,036	0,037	Zgodne - wartość zmierzona poniżej dolnej granicy zakresu pomiarowego
305	< 0,8	±	0,24	0,3-2,0	1,0	0,0027	PKP 25	51°46'47,68"	18°57'9,34"	0,036	0,037	Zgodne - wartość zmierzona poniżej dolnej granicy zakresu pomiarowego
306	< 0,8	±	0,24	0,3-2,0	1,0	0,0027	PKP 25	51°46'48,27"	18°57'9,78"	0,036	0,037	Zgodne - wartość zmierzona poniżej dolnej granicy zakresu pomiarowego
307	< 0,8	±	0,24	0,3-2,0	1,0	0,0027	PKP 25	51°46'48,85"	18°57'10,22"	0,036	0,037	Zgodne - wartość zmierzona poniżej dolnej granicy zakresu pomiarowego
308	< 0,8	±	0,24	0,3-2,0	1,0	0,0027	PKP 25	51°46'49,44"	18°57'10,66"	0,036	0,037	Zgodne - wartość zmierzona poniżej dolnej granicy zakresu pomiarowego
309	< 0,8	±	0,24	0,3-2,0	1,0	0,0027	PKP 25	51°46'50,03"	18°57'11,1"	0,036	0,037	Zgodne - wartość zmierzona poniżej dolnej granicy zakresu pomiarowego
310	< 0,8	±	0,24	0,3-2,0	1,0	0,0027	PKP 25	51°46'50,61"	18°57'11,55"	0,036	0,037	Zgodne - wartość zmierzona poniżej dolnej granicy zakresu pomiarowego
311	< 0,8	±	0,24	0,3-2,0	1,0	0,0027	PKP 25	51°46'51,2"	18°57'11,99"	0,036	0,037	Zgodne - wartość zmierzona poniżej dolnej granicy zakresu pomiarowego
312	< 0,8	±	0,24	0,3-2,0	1,0	0,0027	PKP 25	51°46'51,79"	18°57'12,43"	0,036	0,037	Zgodne - wartość zmierzona poniżej dolnej granicy zakresu pomiarowego
313	< 0,8	±	0,24	0,3-2,0	1,0	0,0027	PKP 25	51°46'52,38"	18°57'12,87"	0,036	0,037	Zgodne - wartość zmierzona poniżej dolnej granicy zakresu pomiarowego
314	< 0,8	±	0,24	0,3-2,0	1,0	0,0027	PKP 25	51°46'52,96"	18°57'13,31"	0,036	0,037	Zgodne - wartość zmierzona poniżej dolnej granicy zakresu pomiarowego
315	< 0,8	±	0,24	0,3-2,0	1,0	0,0027	PKP 25	51°46'53,55"	18°57'13,75"	0,036	0,037	Zgodne - wartość zmierzona poniżej dolnej granicy zakresu pomiarowego
316	< 0,8	±	0,24	0,3-2,0	1,0	0,0027	PKP 25	51°46'54,14"	18°57'14,19"	0,036	0,037	Zgodne - wartość zmierzona poniżej dolnej granicy zakresu pomiarowego
317	< 0,8	±	0,24	0,3-2,0	1,0	0,0027	PKP 25	51°46'54,72"	18°57'14,63"	0,036	0,037	Zgodne - wartość zmierzona poniżej dolnej granicy zakresu pomiarowego
318	1,1	±	0,34	1,0	1,4	0,0037	PKP 25	51°46'57,66"	18°57'16,83"	0,050	0,051	Zgodne
319	1,2	±	0,37	1,3	1,6	0,0042	PKP 25	51°46'58,25"	18°57'17,27"	0,057	0,058	Zgodne
320	1,2	±	0,37	1,3	1,6	0,0042	PKP 25	51°46'58,83"	18°57'17,71"	0,057	0,058	Zgodne
321	< 0,8	±	0,24	0,3-2,0	1,0	0,0027	PKP 25	51°46'59,42"	18°57'18,15"	0,036	0,037	Zgodne - wartość zmierzona poniżej dolnej granicy zakresu pomiarowego
322	< 0,8	±	0,24	0,3-2,0	1,0	0,0027	PKP 25	51°47'0,01"	18°57'18,6"	0,036	0,037	Zgodne - wartość zmierzona poniżej dolnej granicy zakresu pomiarowego
323	< 0,8	±	0,24	0,3-2,0	1,0	0,0027	PKP 25	51°47'0,59"	18°57'19,04"	0,036	0,037	Zgodne - wartość zmierzona poniżej dolnej granicy zakresu pomiarowego
324	< 0,8	±	0,24	0,3-2,0	1,0	0,0027	PKP 25	51°47'1,18"	18°57'19,48"	0,036	0,037	Zgodne - wartość zmierzona poniżej dolnej granicy zakresu pomiarowego
325	< 0,8	±	0,24	0,3-2,0	1,0	0,0027	PKP 25	51°47'1,77"	18°57'19,92"	0,036	0,037	Zgodne - wartość zmierzona poniżej dolnej granicy zakresu pomiarowego
326	< 0,8	±	0,24	0,3-2,0	1,0	0,0027	PKP 25	51°47'2,36"	18°57'20,36"	0,036	0,037	Zgodne - wartość zmierzona poniżej dolnej granicy zakresu pomiarowego
327	< 0,8	±	0,24	0,3-2,0	1,0	0,0027	PKP 25	51°47'2,94"	18°57'20,8"	0,036	0,037	Zgodne - wartość zmierzona poniżej dolnej granicy zakresu pomiarowego
328	< 0,8	±	0,24	0,3-2,0	1,0	0,0027	PKP 25	51°47'3,53"	18°57'21,24"	0,036	0,037	Zgodne - wartość zmierzona poniżej dolnej granicy zakresu pomiarowego
329	< 0,8	±	0,24	0,3-2,0	1,0	0,0027	PKP 25	51°47'4,12"	18°57'21,68"	0,036	0,037	Zgodne - wartość zmierzona poniżej dolnej granicy zakresu pomiarowego
330	< 0,8	±	0,24	0,3-2,0	1,0	0,0027	PKP 25	51°47'4,7"	18°57'22,12"	0,036	0,037	Zgodne - wartość zmierzona poniżej dolnej granicy zakresu pomiarowego

To sprawozdanie zawiera 32 stron i bez pisemnej zgody Kierownika Sundoor Laboratorium Badawczego, nie może być powielane inaczej jak tylko w całości.
 Egzemplarz elektroniczny (.pdf) jest przechowywany w archiwum Sundoor Laboratorium Badawcze

Formularz F- 92	Wydanie : 10	Sprawozdanie Pole-EM OŚ RTV i Telekomunikacja	Obowiązuje od: 28.02.2023.	Strona 16 z 32
-----------------	--------------	--	----------------------------	----------------

331	< 0,8	±	0,24	0,3-2,0	1,0	0,0027	PKP 25	51°47'5,29"	18°57'22,56"	0,036	0,037	Zgodne - wartość zmierzona poniżej dolnej granicy zakresu pomiarowego
332	< 0,8	±	0,24	0,3-2,0	1,0	0,0027	PKP 25	51°47'5,88"	18°57'23"	0,036	0,037	Zgodne - wartość zmierzona poniżej dolnej granicy zakresu pomiarowego
333	< 0,8	±	0,24	0,3-2,0	1,0	0,0027	PKP 25	51°47'6,47"	18°57'23,44"	0,036	0,037	Zgodne - wartość zmierzona poniżej dolnej granicy zakresu pomiarowego
334	< 0,8	±	0,24	0,3-2,0	1,0	0,0027	PKP 25	51°47'7,05"	18°57'23,88"	0,036	0,037	Zgodne - wartość zmierzona poniżej dolnej granicy zakresu pomiarowego
335	< 0,8	±	0,24	0,3-2,0	1,0	0,0027	PKP 25	51°47'7,64"	18°57'24,32"	0,036	0,037	Zgodne - wartość zmierzona poniżej dolnej granicy zakresu pomiarowego
336	< 0,8	±	0,24	0,3-2,0	1,0	0,0027	PKP 25	51°47'8,23"	18°57'24,77"	0,036	0,037	Zgodne - wartość zmierzona poniżej dolnej granicy zakresu pomiarowego
337	< 0,8	±	0,24	0,3-2,0	1,0	0,0027	PKP 25	51°47'8,81"	18°57'25,21"	0,036	0,037	Zgodne - wartość zmierzona poniżej dolnej granicy zakresu pomiarowego
338	< 0,8	±	0,24	0,3-2,0	1,0	0,0027	PKP 25	51°47'9,84"	18°57'25,98"	0,036	0,037	Zgodne - wartość zmierzona poniżej dolnej granicy zakresu pomiarowego
339	< 0,8	±	0,24	0,3-2,0	1,0	0,0027	PKP 52	51°46'45,85"	18°57'9,8"	0,036	0,037	Zgodne - wartość zmierzona poniżej dolnej granicy zakresu pomiarowego
340	< 0,8	±	0,24	0,3-2,0	1,0	0,0027	PKP 52	51°46'46,25"	18°57'10,62"	0,036	0,037	Zgodne - wartość zmierzona poniżej dolnej granicy zakresu pomiarowego
341	< 0,8	±	0,24	0,3-2,0	1,0	0,0027	PKP 52	51°46'46,64"	18°57'11,44"	0,036	0,037	Zgodne - wartość zmierzona poniżej dolnej granicy zakresu pomiarowego
342	< 0,8	±	0,24	0,3-2,0	1,0	0,0027	PKP 52	51°46'47,04"	18°57'12,26"	0,036	0,037	Zgodne - wartość zmierzona poniżej dolnej granicy zakresu pomiarowego
343	< 0,8	±	0,24	0,3-2,0	1,0	0,0027	PKP 52	51°46'47,44"	18°57'13,09"	0,036	0,037	Zgodne - wartość zmierzona poniżej dolnej granicy zakresu pomiarowego
344	< 0,8	±	0,24	0,3-2,0	1,0	0,0027	PKP 52	51°46'47,84"	18°57'13,91"	0,036	0,037	Zgodne - wartość zmierzona poniżej dolnej granicy zakresu pomiarowego
345	< 0,8	±	0,24	0,3-2,0	1,0	0,0027	PKP 52	51°46'48,24"	18°57'14,73"	0,036	0,037	Zgodne - wartość zmierzona poniżej dolnej granicy zakresu pomiarowego
346	< 0,8	±	0,24	0,3-2,0	1,0	0,0027	PKP 52	51°46'48,64"	18°57'15,55"	0,036	0,037	Zgodne - wartość zmierzona poniżej dolnej granicy zakresu pomiarowego
347	< 0,8	±	0,24	0,3-2,0	1,0	0,0027	PKP 52	51°46'49,04"	18°57'16,38"	0,036	0,037	Zgodne - wartość zmierzona poniżej dolnej granicy zakresu pomiarowego
348	< 0,8	±	0,24	0,3-2,0	1,0	0,0027	PKP 52	51°46'49,44"	18°57'17,2"	0,036	0,037	Zgodne - wartość zmierzona poniżej dolnej granicy zakresu pomiarowego
349	< 0,8	±	0,24	0,3-2,0	1,0	0,0027	PKP 52	51°46'49,84"	18°57'18,02"	0,036	0,037	Zgodne - wartość zmierzona poniżej dolnej granicy zakresu pomiarowego
350	< 0,8	±	0,24	0,3-2,0	1,0	0,0027	PKP 52	51°47'1,01"	18°57'41,05"	0,036	0,037	Zgodne - wartość zmierzona poniżej dolnej granicy zakresu pomiarowego
351	< 0,8	±	0,24	0,3-2,0	1,0	0,0027	PKP 52	51°47'1,71"	18°57'42,48"	0,036	0,037	Zgodne - wartość zmierzona poniżej dolnej granicy zakresu pomiarowego
352	< 0,8	±	0,24	0,3-2,0	1,0	0,0027	PKP 55	51°46'45,75"	18°57'9,91"	0,036	0,037	Zgodne - wartość zmierzona poniżej dolnej granicy zakresu pomiarowego
353	< 0,8	±	0,24	0,3-2,0	1,0	0,0027	PKP 55	51°46'46,12"	18°57'10,77"	0,036	0,037	Zgodne - wartość zmierzona poniżej dolnej granicy zakresu pomiarowego
354	< 0,8	±	0,24	0,3-2,0	1,0	0,0027	PKP 55	51°46'46,5"	18°57'11,62"	0,036	0,037	Zgodne - wartość zmierzona poniżej dolnej granicy zakresu pomiarowego
355	< 0,8	±	0,24	0,3-2,0	1,0	0,0027	PKP 55	51°46'46,87"	18°57'12,48"	0,036	0,037	Zgodne - wartość zmierzona poniżej dolnej granicy zakresu pomiarowego
356	< 0,8	±	0,24	0,3-2,0	1,0	0,0027	PKP 55	51°46'47,24"	18°57'13,33"	0,036	0,037	Zgodne - wartość zmierzona poniżej dolnej granicy zakresu pomiarowego
357	< 0,8	±	0,24	0,3-2,0	1,0	0,0027	PKP 55	51°46'47,61"	18°57'14,18"	0,036	0,037	Zgodne - wartość zmierzona poniżej dolnej granicy zakresu pomiarowego
358	< 0,8	±	0,24	0,3-2,0	1,0	0,0027	PKP 55	51°46'47,98"	18°57'15,04"	0,036	0,037	Zgodne - wartość zmierzona poniżej dolnej granicy zakresu pomiarowego
359	< 0,8	±	0,24	0,3-2,0	1,0	0,0027	PKP 55	51°46'48,35"	18°57'15,89"	0,036	0,037	Zgodne - wartość zmierzona poniżej dolnej granicy zakresu pomiarowego
360	< 0,8	±	0,24	0,3-2,0	1,0	0,0027	PKP 55	51°46'48,73"	18°57'16,75"	0,036	0,037	Zgodne - wartość zmierzona poniżej dolnej granicy zakresu pomiarowego
361	< 0,8	±	0,24	0,3-2,0	1,0	0,0027	PKP 55	51°46'49,1"	18°57'17,6"	0,036	0,037	Zgodne - wartość zmierzona poniżej dolnej granicy zakresu pomiarowego
362	< 0,8	±	0,24	0,3-2,0	1,0	0,0027	PKP 55	51°46'49,47"	18°57'18,46"	0,036	0,037	Zgodne - wartość zmierzona poniżej dolnej granicy zakresu pomiarowego
363	< 0,8	±	0,24	0,3-2,0	1,0	0,0027	PKP 55	51°46'59,88"	18°57'42,4"	0,036	0,037	Zgodne - wartość zmierzona poniżej dolnej granicy zakresu pomiarowego
364	< 0,8	±	0,24	0,3-2,0	1,0	0,0027	PKP 55	51°47'0,53"	18°57'43,89"	0,036	0,037	Zgodne - wartość zmierzona poniżej dolnej granicy zakresu pomiarowego
365	< 0,8	±	0,24	0,3-2,0	1,0	0,0027	PKP 65	51°46'45,55"	18°57'10,7"	0,036	0,037	Zgodne - wartość zmierzona poniżej dolnej granicy zakresu pomiarowego
366	< 0,8	±	0,24	0,3-2,0	1,0	0,0027	PKP 65	51°46'45,82"	18°57'11,65"	0,036	0,037	Zgodne - wartość zmierzona poniżej dolnej granicy zakresu pomiarowego
367	< 0,8	±	0,24	0,3-2,0	1,0	0,0027	PKP 65	51°46'46,09"	18°57'12,59"	0,036	0,037	Zgodne - wartość zmierzona poniżej dolnej granicy zakresu pomiarowego
368	< 0,8	±	0,24	0,3-2,0	1,0	0,0027	PKP 65	51°46'46,37"	18°57'13,54"	0,036	0,037	Zgodne - wartość zmierzona poniżej dolnej granicy zakresu pomiarowego
369	< 0,8	±	0,24	0,3-2,0	1,0	0,0027	PKP 65	51°46'46,64"	18°57'14,49"	0,036	0,037	Zgodne - wartość zmierzona poniżej dolnej granicy zakresu pomiarowego
370	< 0,8	±	0,24	0,3-2,0	1,0	0,0027	PKP 65	51°46'46,92"	18°57'15,43"	0,036	0,037	Zgodne - wartość zmierzona poniżej dolnej granicy zakresu pomiarowego
371	< 0,8	±	0,24	0,3-2,0	1,0	0,0027	PKP 65	51°46'47,19"	18°57'16,38"	0,036	0,037	Zgodne - wartość zmierzona poniżej dolnej granicy zakresu pomiarowego
372	< 0,8	±	0,24	0,3-2,0	1,0	0,0027	PKP 65	51°46'47,47"	18°57'17,32"	0,036	0,037	Zgodne - wartość zmierzona poniżej dolnej granicy zakresu pomiarowego
373	< 0,8	±	0,24	0,3-2,0	1,0	0,0027	PKP 65	51°46'47,74"	18°57'18,27"	0,036	0,037	Zgodne - wartość zmierzona poniżej dolnej granicy zakresu pomiarowego
374	< 0,8	±	0,24	0,3-2,0	1,0	0,0027	PKP 65	51°46'55,41"	18°57'44,76"	0,036	0,037	Zgodne - wartość zmierzona poniżej dolnej granicy zakresu pomiarowego
375	< 0,8	±	0,24	0,3-2,0	1,0	0,0027	PKP 65	51°46'55,69"	18°57'45,7"	0,036	0,037	Zgodne - wartość zmierzona poniżej dolnej granicy zakresu pomiarowego
376	< 0,8	±	0,24	0,3-2,0	1,0	0,0027	PKP 65	51°46'55,96"	18°57'46,65"	0,036	0,037	Zgodne - wartość zmierzona poniżej dolnej granicy zakresu pomiarowego
377	< 0,8	±	0,24	0,3-2,0	1,0	0,0027	PKP 65	51°46'56,3"	18°57'47,83"	0,036	0,037	Zgodne - wartość zmierzona poniżej dolnej granicy zakresu pomiarowego
378	< 0,8	±	0,24	0,3-2,0	1,0	0,0027	PKP 82	51°46'44,84"	18°57'11,31"	0,036	0,037	Zgodne - wartość zmierzona poniżej dolnej granicy zakresu pomiarowego

To sprawozdanie zawiera 32 stron i bez pisemnej zgody Kierownika Sundoor Laboratorium Badawczego, nie może być powielane inaczej jak tylko w całości.
 Egzemplarz elektroniczny (.pdf) jest przechowywany w archiwum Sundoor Laboratorium Badawcze

Formularz F- 92	Wydanie : 10	Sprawozdanie Pole-EM OŚ RTV i Telekomunikacja	Obowiązuje od: 28.02.2023.	Strona 17 z 32
-----------------	--------------	--	----------------------------	----------------

379	< 0,8	±	0,24	0,3-2,0	1,0	0,0027	PKP 82	51°46'44,93"	18°57'12,35"	0,036	0,037	Zgodne - wartość zmierzona poniżej dolnej granicy zakresu pomiarowego
380	< 0,8	±	0,24	0,3-2,0	1,0	0,0027	PKP 82	51°46'45,02"	18°57'13,38"	0,036	0,037	Zgodne - wartość zmierzona poniżej dolnej granicy zakresu pomiarowego
381	< 0,8	±	0,24	0,3-2,0	1,0	0,0027	PKP 82	51°46'45,11"	18°57'14,41"	0,036	0,037	Zgodne - wartość zmierzona poniżej dolnej granicy zakresu pomiarowego
382	< 0,8	±	0,24	0,3-2,0	1,0	0,0027	PKP 82	51°46'45,2"	18°57'15,45"	0,036	0,037	Zgodne - wartość zmierzona poniżej dolnej granicy zakresu pomiarowego
383	< 0,8	±	0,24	0,3-2,0	1,0	0,0027	PKP 82	51°46'45,29"	18°57'16,48"	0,036	0,037	Zgodne - wartość zmierzona poniżej dolnej granicy zakresu pomiarowego
384	< 0,8	±	0,24	0,3-2,0	1,0	0,0027	PKP 82	51°46'45,38"	18°57'17,51"	0,036	0,037	Zgodne - wartość zmierzona poniżej dolnej granicy zakresu pomiarowego
385	< 0,8	±	0,24	0,3-2,0	1,0	0,0027	PKP 82	51°46'45,47"	18°57'18,55"	0,036	0,037	Zgodne - wartość zmierzona poniżej dolnej granicy zakresu pomiarowego
386	< 0,8	±	0,24	0,3-2,0	1,0	0,0027	PKP 82	51°46'45,56"	18°57'19,58"	0,036	0,037	Zgodne - wartość zmierzona poniżej dolnej granicy zakresu pomiarowego
387	< 0,8	±	0,24	0,3-2,0	1,0	0,0027	PKP 82	51°46'45,65"	18°57'20,62"	0,036	0,037	Zgodne - wartość zmierzona poniżej dolnej granicy zakresu pomiarowego
388	< 0,8	±	0,24	0,3-2,0	1,0	0,0027	PKP 82	51°46'47,91"	18°57'46,46"	0,036	0,037	Zgodne - wartość zmierzona poniżej dolnej granicy zakresu pomiarowego
389	< 0,8	±	0,24	0,3-2,0	1,0	0,0027	PKP 82	51°46'48"	18°57'47,49"	0,036	0,037	Zgodne - wartość zmierzona poniżej dolnej granicy zakresu pomiarowego
390	< 0,8	±	0,24	0,3-2,0	1,0	0,0027	PKP 82	51°46'48,09"	18°57'48,53"	0,036	0,037	Zgodne - wartość zmierzona poniżej dolnej granicy zakresu pomiarowego
391	< 0,8	±	0,24	0,3-2,0	1,0	0,0027	PKP 82	51°46'48,18"	18°57'49,56"	0,036	0,037	Zgodne - wartość zmierzona poniżej dolnej granicy zakresu pomiarowego
392	< 0,8	±	0,24	0,3-2,0	1,0	0,0027	PKP 82	51°46'48,36"	18°57'51,63"	0,036	0,037	Zgodne - wartość zmierzona poniżej dolnej granicy zakresu pomiarowego
393	< 0,8	±	0,24	0,3-2,0	1,0	0,0027	PKP 95	51°46'44,2"	18°57'11,6"	0,036	0,037	Zgodne - wartość zmierzona poniżej dolnej granicy zakresu pomiarowego
394	< 0,8	±	0,24	0,3-2,0	1,0	0,0027	PKP 95	51°46'44,14"	18°57'12,64"	0,036	0,037	Zgodne - wartość zmierzona poniżej dolnej granicy zakresu pomiarowego
395	< 0,8	±	0,24	0,3-2,0	1,0	0,0027	PKP 95	51°46'44,09"	18°57'13,68"	0,036	0,037	Zgodne - wartość zmierzona poniżej dolnej granicy zakresu pomiarowego
396	< 0,8	±	0,24	0,3-2,0	1,0	0,0027	PKP 95	51°46'44,03"	18°57'14,72"	0,036	0,037	Zgodne - wartość zmierzona poniżej dolnej granicy zakresu pomiarowego
397	< 0,8	±	0,24	0,3-2,0	1,0	0,0027	PKP 95	51°46'43,97"	18°57'15,76"	0,036	0,037	Zgodne - wartość zmierzona poniżej dolnej granicy zakresu pomiarowego
398	1,2	±	0,37	1,0	1,6	0,0042	PKP 95	51°46'43,92"	18°57'16,8"	0,057	0,058	Zgodne
399	1,4	±	0,43	1,0	1,8	0,0048	PKP 95	51°46'43,86"	18°57'17,84"	0,064	0,066	Zgodne
400	1,3	±	0,40	0,8	1,7	0,0045	PKP 95	51°46'43,81"	18°57'18,88"	0,061	0,062	Zgodne
401	< 0,8	±	0,24	0,3-2,0	1,0	0,0027	PKP 95	51°46'43,75"	18°57'19,92"	0,036	0,037	Zgodne - wartość zmierzona poniżej dolnej granicy zakresu pomiarowego
402	< 0,8	±	0,24	0,3-2,0	1,0	0,0027	PKP 95	51°46'43,69"	18°57'20,96"	0,036	0,037	Zgodne - wartość zmierzona poniżej dolnej granicy zakresu pomiarowego
403	< 0,8	±	0,24	0,3-2,0	1,0	0,0027	PKP 95	51°46'43,64"	18°57'22"	0,036	0,037	Zgodne - wartość zmierzona poniżej dolnej granicy zakresu pomiarowego
404	1,3	±	0,40	0,5	1,7	0,0045	PKP 95	51°46'43,25"	18°57'29,28"	0,061	0,062	Zgodne
405	< 0,8	±	0,24	0,3-2,0	1,0	0,0027	PKP 95	51°46'43,19"	18°57'30,32"	0,036	0,037	Zgodne - wartość zmierzona poniżej dolnej granicy zakresu pomiarowego
406	1,1	±	0,34	0,7	1,4	0,0037	PKP 95	51°46'43,13"	18°57'31,36"	0,050	0,051	Zgodne
407	< 0,8	±	0,24	0,3-2,0	1,0	0,0027	PKP 95	51°46'43,08"	18°57'32,4"	0,036	0,037	Zgodne - wartość zmierzona poniżej dolnej granicy zakresu pomiarowego
408	< 0,8	±	0,24	0,3-2,0	1,0	0,0027	PKP 95	51°46'43,02"	18°57'33,44"	0,036	0,037	Zgodne - wartość zmierzona poniżej dolnej granicy zakresu pomiarowego
409	< 0,8	±	0,24	0,3-2,0	1,0	0,0027	PKP 95	51°46'42,97"	18°57'34,48"	0,036	0,037	Zgodne - wartość zmierzona poniżej dolnej granicy zakresu pomiarowego
410	< 0,8	±	0,24	0,3-2,0	1,0	0,0027	PKP 95	51°46'42,91"	18°57'35,52"	0,036	0,037	Zgodne - wartość zmierzona poniżej dolnej granicy zakresu pomiarowego
411	< 0,8	±	0,24	0,3-2,0	1,0	0,0027	PKP 95	51°46'42,85"	18°57'36,56"	0,036	0,037	Zgodne - wartość zmierzona poniżej dolnej granicy zakresu pomiarowego
412	< 0,8	±	0,24	0,3-2,0	1,0	0,0027	PKP 95	51°46'42,8"	18°57'37,6"	0,036	0,037	Zgodne - wartość zmierzona poniżej dolnej granicy zakresu pomiarowego
413	< 0,8	±	0,24	0,3-2,0	1,0	0,0027	PKP 95	51°46'42,74"	18°57'38,64"	0,036	0,037	Zgodne - wartość zmierzona poniżej dolnej granicy zakresu pomiarowego
414	< 0,8	±	0,24	0,3-2,0	1,0	0,0027	PKP 95	51°46'42,68"	18°57'39,68"	0,036	0,037	Zgodne - wartość zmierzona poniżej dolnej granicy zakresu pomiarowego
415	< 0,8	±	0,24	0,3-2,0	1,0	0,0027	PKP 95	51°46'42,63"	18°57'40,72"	0,036	0,037	Zgodne - wartość zmierzona poniżej dolnej granicy zakresu pomiarowego
416	< 0,8	±	0,24	0,3-2,0	1,0	0,0027	PKP 95	51°46'42,57"	18°57'41,76"	0,036	0,037	Zgodne - wartość zmierzona poniżej dolnej granicy zakresu pomiarowego
417	< 0,8	±	0,24	0,3-2,0	1,0	0,0027	PKP 95	51°46'42,52"	18°57'42,8"	0,036	0,037	Zgodne - wartość zmierzona poniżej dolnej granicy zakresu pomiarowego
418	< 0,8	±	0,24	0,3-2,0	1,0	0,0027	PKP 95	51°46'42,46"	18°57'43,84"	0,036	0,037	Zgodne - wartość zmierzona poniżej dolnej granicy zakresu pomiarowego
419	< 0,8	±	0,24	0,3-2,0	1,0	0,0027	PKP 95	51°46'42,4"	18°57'44,88"	0,036	0,037	Zgodne - wartość zmierzona poniżej dolnej granicy zakresu pomiarowego
420	< 0,8	±	0,24	0,3-2,0	1,0	0,0027	PKP 95	51°46'42,35"	18°57'45,92"	0,036	0,037	Zgodne - wartość zmierzona poniżej dolnej granicy zakresu pomiarowego
421	< 0,8	±	0,24	0,3-2,0	1,0	0,0027	PKP 95	51°46'42,29"	18°57'46,96"	0,036	0,037	Zgodne - wartość zmierzona poniżej dolnej granicy zakresu pomiarowego
422	< 0,8	±	0,24	0,3-2,0	1,0	0,0027	PKP 95	51°46'42,24"	18°57'48"	0,036	0,037	Zgodne - wartość zmierzona poniżej dolnej granicy zakresu pomiarowego
423	< 0,8	±	0,24	0,3-2,0	1,0	0,0027	PKP 95	51°46'42,18"	18°57'49,04"	0,036	0,037	Zgodne - wartość zmierzona poniżej dolnej granicy zakresu pomiarowego
424	< 0,8	±	0,24	0,3-2,0	1,0	0,0027	PKP 95	51°46'42,12"	18°57'50,08"	0,036	0,037	Zgodne - wartość zmierzona poniżej dolnej granicy zakresu pomiarowego
425	< 0,8	±	0,24	0,3-2,0	1,0	0,0027	PKP 95	51°46'42,03"	18°57'51,9"	0,036	0,037	Zgodne - wartość zmierzona poniżej dolnej granicy zakresu pomiarowego
426	< 0,8	±	0,24	0,3-2,0	1,0	0,0027	PKP 115	51°46'42,88"	18°57'12,36"	0,036	0,037	Zgodne - wartość zmierzona poniżej dolnej granicy zakresu pomiarowego

To sprawozdanie zawiera 32 stron i bez pisemnej zgody Kierownika Sundoor Laboratorium Badawczego, nie może być powielane inaczej jak tylko w całości.
 Egzemplarz elektroniczny (.pdf) jest przechowywany w archiwum Sundoor Laboratorium Badawcze

Formularz I ² - 92	Wydanie : 10	Sprawozdanie Pole-EM OŚ RTV i Telekomunikacja	Obowiązuje od: 28.02.2023.	Strona 18 z 32
-------------------------------	--------------	--	----------------------------	----------------

427	< 0,8	±	0,24	0,3-2,0	1,0	0,0027	PKP 115	51°46'42,61"	18°57'13,31"	0,036	0,037	Zgodne - wartość zmierzona poniżej dolnej granicy zakresu pomiarowego
428	< 0,8	±	0,24	0,3-2,0	1,0	0,0027	PKP 115	51°46'42,33"	18°57'14,25"	0,036	0,037	Zgodne - wartość zmierzona poniżej dolnej granicy zakresu pomiarowego
429	< 0,8	±	0,24	0,3-2,0	1,0	0,0027	PKP 115	51°46'42,06"	18°57'15,2"	0,036	0,037	Zgodne - wartość zmierzona poniżej dolnej granicy zakresu pomiarowego
430	< 0,8	±	0,24	0,3-2,0	1,0	0,0027	PKP 115	51°46'41,79"	18°57'16,15"	0,036	0,037	Zgodne - wartość zmierzona poniżej dolnej granicy zakresu pomiarowego
431	< 0,8	±	0,24	0,3-2,0	1,0	0,0027	PKP 115	51°46'41,51"	18°57'17,09"	0,036	0,037	Zgodne - wartość zmierzona poniżej dolnej granicy zakresu pomiarowego
432	< 0,8	±	0,24	0,3-2,0	1,0	0,0027	PKP 115	51°46'41,24"	18°57'18,04"	0,036	0,037	Zgodne - wartość zmierzona poniżej dolnej granicy zakresu pomiarowego
433	< 0,8	±	0,24	0,3-2,0	1,0	0,0027	PKP 115	51°46'40,97"	18°57'18,99"	0,036	0,037	Zgodne - wartość zmierzona poniżej dolnej granicy zakresu pomiarowego
434	< 0,8	±	0,24	0,3-2,0	1,0	0,0027	PKP 115	51°46'40,69"	18°57'19,93"	0,036	0,037	Zgodne - wartość zmierzona poniżej dolnej granicy zakresu pomiarowego
435	< 0,8	±	0,24	0,3-2,0	1,0	0,0027	PKP 115	51°46'40,42"	18°57'20,88"	0,036	0,037	Zgodne - wartość zmierzona poniżej dolnej granicy zakresu pomiarowego
436	< 0,8	±	0,24	0,3-2,0	1,0	0,0027	PKP 115	51°46'40,15"	18°57'21,83"	0,036	0,037	Zgodne - wartość zmierzona poniżej dolnej granicy zakresu pomiarowego
437	< 0,8	±	0,24	0,3-2,0	1,0	0,0027	PKP 115	51°46'39,87"	18°57'22,77"	0,036	0,037	Zgodne - wartość zmierzona poniżej dolnej granicy zakresu pomiarowego
438	< 0,8	±	0,24	0,3-2,0	1,0	0,0027	PKP 115	51°46'39,6"	18°57'23,72"	0,036	0,037	Zgodne - wartość zmierzona poniżej dolnej granicy zakresu pomiarowego
439	< 0,8	±	0,24	0,3-2,0	1,0	0,0027	PKP 115	51°46'39,33"	18°57'24,66"	0,036	0,037	Zgodne - wartość zmierzona poniżej dolnej granicy zakresu pomiarowego
440	< 0,8	±	0,24	0,3-2,0	1,0	0,0027	PKP 115	51°46'36,59"	18°57'34,13"	0,036	0,037	Zgodne - wartość zmierzona poniżej dolnej granicy zakresu pomiarowego
441	< 0,8	±	0,24	0,3-2,0	1,0	0,0027	PKP 115	51°46'36,32"	18°57'35,07"	0,036	0,037	Zgodne - wartość zmierzona poniżej dolnej granicy zakresu pomiarowego
442	< 0,8	±	0,24	0,3-2,0	1,0	0,0027	PKP 115	51°46'36,05"	18°57'36,02"	0,036	0,037	Zgodne - wartość zmierzona poniżej dolnej granicy zakresu pomiarowego
443	< 0,8	±	0,24	0,3-2,0	1,0	0,0027	PKP 115	51°46'35,77"	18°57'36,97"	0,036	0,037	Zgodne - wartość zmierzona poniżej dolnej granicy zakresu pomiarowego
444	< 0,8	±	0,24	0,3-2,0	1,0	0,0027	PKP 115	51°46'35,5"	18°57'37,91"	0,036	0,037	Zgodne - wartość zmierzona poniżej dolnej granicy zakresu pomiarowego
445	< 0,8	±	0,24	0,3-2,0	1,0	0,0027	PKP 115	51°46'35,23"	18°57'38,86"	0,036	0,037	Zgodne - wartość zmierzona poniżej dolnej granicy zakresu pomiarowego
446	< 0,8	±	0,24	0,3-2,0	1,0	0,0027	PKP 115	51°46'34,95"	18°57'39,81"	0,036	0,037	Zgodne - wartość zmierzona poniżej dolnej granicy zakresu pomiarowego
447	< 0,8	±	0,24	0,3-2,0	1,0	0,0027	PKP 115	51°46'34,68"	18°57'40,75"	0,036	0,037	Zgodne - wartość zmierzona poniżej dolnej granicy zakresu pomiarowego
448	< 0,8	±	0,24	0,3-2,0	1,0	0,0027	PKP 115	51°46'34,41"	18°57'41,7"	0,036	0,037	Zgodne - wartość zmierzona poniżej dolnej granicy zakresu pomiarowego
449	< 0,8	±	0,24	0,3-2,0	1,0	0,0027	PKP 115	51°46'34,13"	18°57'42,65"	0,036	0,037	Zgodne - wartość zmierzona poniżej dolnej granicy zakresu pomiarowego
450	< 0,8	±	0,24	0,3-2,0	1,0	0,0027	PKP 115	51°46'33,86"	18°57'43,59"	0,036	0,037	Zgodne - wartość zmierzona poniżej dolnej granicy zakresu pomiarowego
451	< 0,8	±	0,24	0,3-2,0	1,0	0,0027	PKP 115	51°46'33,59"	18°57'44,54"	0,036	0,037	Zgodne - wartość zmierzona poniżej dolnej granicy zakresu pomiarowego
452	< 0,8	±	0,24	0,3-2,0	1,0	0,0027	PKP 115	51°46'33,31"	18°57'45,48"	0,036	0,037	Zgodne - wartość zmierzona poniżej dolnej granicy zakresu pomiarowego
453	< 0,8	±	0,24	0,3-2,0	1,0	0,0027	PKP 115	51°46'33,04"	18°57'46,43"	0,036	0,037	Zgodne - wartość zmierzona poniżej dolnej granicy zakresu pomiarowego
454	< 0,8	±	0,24	0,3-2,0	1,0	0,0027	PKP 115	51°46'32,63"	18°57'47,85"	0,036	0,037	Zgodne - wartość zmierzona poniżej dolnej granicy zakresu pomiarowego
455	< 0,8	±	0,24	0,3-2,0	1,0	0,0027	PKP 123	51°46'42,51"	18°57'11,74"	0,036	0,037	Zgodne - wartość zmierzona poniżej dolnej granicy zakresu pomiarowego
456	< 0,8	±	0,24	0,3-2,0	1,0	0,0027	PKP 123	51°46'42,16"	18°57'12,61"	0,036	0,037	Zgodne - wartość zmierzona poniżej dolnej granicy zakresu pomiarowego
457	< 0,8	±	0,24	0,3-2,0	1,0	0,0027	PKP 123	51°46'41,81"	18°57'13,49"	0,036	0,037	Zgodne - wartość zmierzona poniżej dolnej granicy zakresu pomiarowego
458	< 0,8	±	0,24	0,3-2,0	1,0	0,0027	PKP 123	51°46'41,46"	18°57'14,36"	0,036	0,037	Zgodne - wartość zmierzona poniżej dolnej granicy zakresu pomiarowego
459	< 0,8	±	0,24	0,3-2,0	1,0	0,0027	PKP 123	51°46'41,1"	18°57'15,24"	0,036	0,037	Zgodne - wartość zmierzona poniżej dolnej granicy zakresu pomiarowego
460	< 0,8	±	0,24	0,3-2,0	1,0	0,0027	PKP 123	51°46'40,75"	18°57'16,12"	0,036	0,037	Zgodne - wartość zmierzona poniżej dolnej granicy zakresu pomiarowego
461	< 0,8	±	0,24	0,3-2,0	1,0	0,0027	PKP 123	51°46'40,4"	18°57'16,99"	0,036	0,037	Zgodne - wartość zmierzona poniżej dolnej granicy zakresu pomiarowego
462	< 0,8	±	0,24	0,3-2,0	1,0	0,0027	PKP 123	51°46'40,05"	18°57'17,87"	0,036	0,037	Zgodne - wartość zmierzona poniżej dolnej granicy zakresu pomiarowego
463	< 0,8	±	0,24	0,3-2,0	1,0	0,0027	PKP 123	51°46'39,69"	18°57'18,74"	0,036	0,037	Zgodne - wartość zmierzona poniżej dolnej granicy zakresu pomiarowego
464	< 0,8	±	0,24	0,3-2,0	1,0	0,0027	PKP 123	51°46'39,34"	18°57'19,62"	0,036	0,037	Zgodne - wartość zmierzona poniżej dolnej granicy zakresu pomiarowego
465	< 0,8	±	0,24	0,3-2,0	1,0	0,0027	PKP 123	51°46'38,99"	18°57'20,5"	0,036	0,037	Zgodne - wartość zmierzona poniżej dolnej granicy zakresu pomiarowego
466	< 0,8	±	0,24	0,3-2,0	1,0	0,0027	PKP 123	51°46'38,64"	18°57'21,37"	0,036	0,037	Zgodne - wartość zmierzona poniżej dolnej granicy zakresu pomiarowego
467	< 0,8	±	0,24	0,3-2,0	1,0	0,0027	PKP 123	51°46'38,28"	18°57'22,25"	0,036	0,037	Zgodne - wartość zmierzona poniżej dolnej granicy zakresu pomiarowego
468	< 0,8	±	0,24	0,3-2,0	1,0	0,0027	PKP 123	51°46'37,93"	18°57'23,12"	0,036	0,037	Zgodne - wartość zmierzona poniżej dolnej granicy zakresu pomiarowego
469	< 0,8	±	0,24	0,3-2,0	1,0	0,0027	PKP 123	51°46'37,58"	18°57'24"	0,036	0,037	Zgodne - wartość zmierzona poniżej dolnej granicy zakresu pomiarowego
470	< 0,8	±	0,24	0,3-2,0	1,0	0,0027	PKP 123	51°46'37,23"	18°57'24,87"	0,036	0,037	Zgodne - wartość zmierzona poniżej dolnej granicy zakresu pomiarowego
471	< 0,8	±	0,24	0,3-2,0	1,0	0,0027	PKP 123	51°46'36,87"	18°57'25,75"	0,036	0,037	Zgodne - wartość zmierzona poniżej dolnej granicy zakresu pomiarowego
472	< 0,8	±	0,24	0,3-2,0	1,0	0,0027	PKP 123	51°46'36,52"	18°57'26,63"	0,036	0,037	Zgodne - wartość zmierzona poniżej dolnej granicy zakresu pomiarowego
473	< 0,8	±	0,24	0,3-2,0	1,0	0,0027	PKP 123	51°46'36,17"	18°57'27,5"	0,036	0,037	Zgodne - wartość zmierzona poniżej dolnej granicy zakresu pomiarowego
474	< 0,8	±	0,24	0,3-2,0	1,0	0,0027	PKP 123	51°46'35,82"	18°57'28,38"	0,036	0,037	Zgodne - wartość zmierzona poniżej dolnej granicy zakresu pomiarowego

To sprawozdanie zawiera 32 stron i bez pisemnej zgody Kierownika Sundoor Laboratorium Badawczego, nie może być powielane inaczej jak tylko w całości.
 Egzemplarz elektroniczny (.pdf) jest przechowywany w archiwum Sundoor Laboratorium Badawcze

Formularz F- 92	Wydanie : 10	Sprawozdanie Pole-EM OŚ RTV i Telekomunikacja	Obowiązuje od: 28.02.2023.	Strona 19 z 32
-----------------	--------------	--	----------------------------	----------------

475	< 0,8	±	0,24	0,3-2,0	1,0	0,0027	PKP 123	51°46'35,47"	18°57'29,25"	0,036	0,037	Zgodne - wartość zmierzona poniżej dolnej granicy zakresu pomiarowego
476	< 0,8	±	0,24	0,3-2,0	1,0	0,0027	PKP 123	51°46'35,11"	18°57'30,13"	0,036	0,037	Zgodne - wartość zmierzona poniżej dolnej granicy zakresu pomiarowego
477	< 0,8	±	0,24	0,3-2,0	1,0	0,0027	PKP 123	51°46'34,76"	18°57'31,01"	0,036	0,037	Zgodne - wartość zmierzona poniżej dolnej granicy zakresu pomiarowego
478	< 0,8	±	0,24	0,3-2,0	1,0	0,0027	PKP 123	51°46'34,41"	18°57'31,88"	0,036	0,037	Zgodne - wartość zmierzona poniżej dolnej granicy zakresu pomiarowego
479	< 0,8	±	0,24	0,3-2,0	1,0	0,0027	PKP 123	51°46'34,06"	18°57'32,76"	0,036	0,037	Zgodne - wartość zmierzona poniżej dolnej granicy zakresu pomiarowego
480	< 0,8	±	0,24	0,3-2,0	1,0	0,0027	PKP 123	51°46'33,71"	18°57'33,63"	0,036	0,037	Zgodne - wartość zmierzona poniżej dolnej granicy zakresu pomiarowego
481	< 0,8	±	0,24	0,3-2,0	1,0	0,0027	PKP 123	51°46'33,35"	18°57'34,51"	0,036	0,037	Zgodne - wartość zmierzona poniżej dolnej granicy zakresu pomiarowego
482	< 0,8	±	0,24	0,3-2,0	1,0	0,0027	PKP 123	51°46'33"	18°57'35,38"	0,036	0,037	Zgodne - wartość zmierzona poniżej dolnej granicy zakresu pomiarowego
483	< 0,8	±	0,24	0,3-2,0	1,0	0,0027	PKP 123	51°46'32,65"	18°57'36,26"	0,036	0,037	Zgodne - wartość zmierzona poniżej dolnej granicy zakresu pomiarowego
484	< 0,8	±	0,24	0,3-2,0	1,0	0,0027	PKP 123	51°46'32,29"	18°57'37,14"	0,036	0,037	Zgodne - wartość zmierzona poniżej dolnej granicy zakresu pomiarowego
485	< 0,8	±	0,24	0,3-2,0	1,0	0,0027	PKP 123	51°46'31,94"	18°57'38,01"	0,036	0,037	Zgodne - wartość zmierzona poniżej dolnej granicy zakresu pomiarowego
486	< 0,8	±	0,24	0,3-2,0	1,0	0,0027	PKP 123	51°46'31,59"	18°57'38,89"	0,036	0,037	Zgodne - wartość zmierzona poniżej dolnej granicy zakresu pomiarowego
487	< 0,8	±	0,24	0,3-2,0	1,0	0,0027	PKP 123	51°46'31,24"	18°57'39,76"	0,036	0,037	Zgodne - wartość zmierzona poniżej dolnej granicy zakresu pomiarowego
488	< 0,8	±	0,24	0,3-2,0	1,0	0,0027	PKP 123	51°46'30,88"	18°57'40,64"	0,036	0,037	Zgodne - wartość zmierzona poniżej dolnej granicy zakresu pomiarowego
489	< 0,8	±	0,24	0,3-2,0	1,0	0,0027	PKP 123	51°46'30,53"	18°57'41,52"	0,036	0,037	Zgodne - wartość zmierzona poniżej dolnej granicy zakresu pomiarowego
490	< 0,8	±	0,24	0,3-2,0	1,0	0,0027	PKP 123	51°46'30,18"	18°57'42,39"	0,036	0,037	Zgodne - wartość zmierzona poniżej dolnej granicy zakresu pomiarowego
491	< 0,8	±	0,24	0,3-2,0	1,0	0,0027	PKP 123	51°46'29,83"	18°57'43,27"	0,036	0,037	Zgodne - wartość zmierzona poniżej dolnej granicy zakresu pomiarowego
492	< 0,8	±	0,24	0,3-2,0	1,0	0,0027	PKP 123	51°46'29,48"	18°57'44,14"	0,036	0,037	Zgodne - wartość zmierzona poniżej dolnej granicy zakresu pomiarowego
493	< 0,8	±	0,24	0,3-2,0	1,0	0,0027	PKP 145	51°46'41,93"	18°57'9,77"	0,036	0,037	Zgodne - wartość zmierzona poniżej dolnej granicy zakresu pomiarowego
494	< 0,8	±	0,24	0,3-2,0	1,0	0,0027	PKP 145	51°46'41,4"	18°57'10,37"	0,036	0,037	Zgodne - wartość zmierzona poniżej dolnej granicy zakresu pomiarowego
495	< 0,8	±	0,24	0,3-2,0	1,0	0,0027	PKP 145	51°46'40,87"	18°57'10,96"	0,036	0,037	Zgodne - wartość zmierzona poniżej dolnej granicy zakresu pomiarowego
496	1,1	±	0,34	1,5	1,4	0,0037	PKP 145	51°46'40,34"	18°57'11,56"	0,050	0,051	Zgodne
497	1,2	±	0,37	1,2	1,6	0,0042	PKP 145	51°46'39,81"	18°57'12,16"	0,057	0,058	Zgodne
498	< 0,8	±	0,24	0,3-2,0	1,0	0,0027	PKP 145	51°46'39,28"	18°57'12,76"	0,036	0,037	Zgodne - wartość zmierzona poniżej dolnej granicy zakresu pomiarowego
499	< 0,8	±	0,24	0,3-2,0	1,0	0,0027	PKP 145	51°46'38,75"	18°57'13,36"	0,036	0,037	Zgodne - wartość zmierzona poniżej dolnej granicy zakresu pomiarowego
500	< 0,8	±	0,24	0,3-2,0	1,0	0,0027	PKP 145	51°46'38,22"	18°57'13,96"	0,036	0,037	Zgodne - wartość zmierzona poniżej dolnej granicy zakresu pomiarowego
501	< 0,8	±	0,24	0,3-2,0	1,0	0,0027	PKP 145	51°46'37,69"	18°57'14,56"	0,036	0,037	Zgodne - wartość zmierzona poniżej dolnej granicy zakresu pomiarowego
502	< 0,8	±	0,24	0,3-2,0	1,0	0,0027	PKP 145	51°46'37,16"	18°57'15,16"	0,036	0,037	Zgodne - wartość zmierzona poniżej dolnej granicy zakresu pomiarowego
503	< 0,8	±	0,24	0,3-2,0	1,0	0,0027	PKP 145	51°46'36,63"	18°57'15,76"	0,036	0,037	Zgodne - wartość zmierzona poniżej dolnej granicy zakresu pomiarowego
504	< 0,8	±	0,24	0,3-2,0	1,0	0,0027	PKP 145	51°46'36,1"	18°57'16,36"	0,036	0,037	Zgodne - wartość zmierzona poniżej dolnej granicy zakresu pomiarowego
505	< 0,8	±	0,24	0,3-2,0	1,0	0,0027	PKP 145	51°46'35,57"	18°57'16,96"	0,036	0,037	Zgodne - wartość zmierzona poniżej dolnej granicy zakresu pomiarowego
506	< 0,8	±	0,24	0,3-2,0	1,0	0,0027	PKP 145	51°46'35,04"	18°57'17,56"	0,036	0,037	Zgodne - wartość zmierzona poniżej dolnej granicy zakresu pomiarowego
507	< 0,8	±	0,24	0,3-2,0	1,0	0,0027	PKP 145	51°46'34,51"	18°57'18,16"	0,036	0,037	Zgodne - wartość zmierzona poniżej dolnej granicy zakresu pomiarowego
508	< 0,8	±	0,24	0,3-2,0	1,0	0,0027	PKP 145	51°46'33,98"	18°57'18,76"	0,036	0,037	Zgodne - wartość zmierzona poniżej dolnej granicy zakresu pomiarowego
509	< 0,8	±	0,24	0,3-2,0	1,0	0,0027	PKP 145	51°46'33,45"	18°57'19,36"	0,036	0,037	Zgodne - wartość zmierzona poniżej dolnej granicy zakresu pomiarowego
510	< 0,8	±	0,24	0,3-2,0	1,0	0,0027	PKP 145	51°46'32,92"	18°57'19,95"	0,036	0,037	Zgodne - wartość zmierzona poniżej dolnej granicy zakresu pomiarowego
511	< 0,8	±	0,24	0,3-2,0	1,0	0,0027	PKP 145	51°46'32,39"	18°57'20,55"	0,036	0,037	Zgodne - wartość zmierzona poniżej dolnej granicy zakresu pomiarowego
512	< 0,8	±	0,24	0,3-2,0	1,0	0,0027	PKP 145	51°46'31,86"	18°57'21,15"	0,036	0,037	Zgodne - wartość zmierzona poniżej dolnej granicy zakresu pomiarowego
513	< 0,8	±	0,24	0,3-2,0	1,0	0,0027	PKP 145	51°46'31,33"	18°57'21,75"	0,036	0,037	Zgodne - wartość zmierzona poniżej dolnej granicy zakresu pomiarowego
514	< 0,8	±	0,24	0,3-2,0	1,0	0,0027	PKP 145	51°46'30,8"	18°57'22,35"	0,036	0,037	Zgodne - wartość zmierzona poniżej dolnej granicy zakresu pomiarowego
515	< 0,8	±	0,24	0,3-2,0	1,0	0,0027	PKP 145	51°46'30,27"	18°57'22,95"	0,036	0,037	Zgodne - wartość zmierzona poniżej dolnej granicy zakresu pomiarowego
516	< 0,8	±	0,24	0,3-2,0	1,0	0,0027	PKP 145	51°46'29,74"	18°57'23,55"	0,036	0,037	Zgodne - wartość zmierzona poniżej dolnej granicy zakresu pomiarowego
517	< 0,8	±	0,24	0,3-2,0	1,0	0,0027	PKP 145	51°46'29,21"	18°57'24,15"	0,036	0,037	Zgodne - wartość zmierzona poniżej dolnej granicy zakresu pomiarowego
518	< 0,8	±	0,24	0,3-2,0	1,0	0,0027	PKP 145	51°46'28,68"	18°57'24,75"	0,036	0,037	Zgodne - wartość zmierzona poniżej dolnej granicy zakresu pomiarowego
519	< 0,8	±	0,24	0,3-2,0	1,0	0,0027	PKP 145	51°46'28,15"	18°57'25,35"	0,036	0,037	Zgodne - wartość zmierzona poniżej dolnej granicy zakresu pomiarowego
520	< 0,8	±	0,24	0,3-2,0	1,0	0,0027	PKP 145	51°46'27,62"	18°57'25,95"	0,036	0,037	Zgodne - wartość zmierzona poniżej dolnej granicy zakresu pomiarowego
521	< 0,8	±	0,24	0,3-2,0	1,0	0,0027	PKP 145	51°46'27,09"	18°57'26,55"	0,036	0,037	Zgodne - wartość zmierzona poniżej dolnej granicy zakresu pomiarowego
522	< 0,8	±	0,24	0,3-2,0	1,0	0,0027	PKP 145	51°46'26,56"	18°57'27,15"	0,036	0,037	Zgodne - wartość zmierzona poniżej dolnej granicy zakresu pomiarowego

To sprawozdanie zawiera 32 stron i bez pisemnej zgody Kierownika Sundoor Laboratorium Badawczego, nie może być powielane inaczej jak tylko w całości.
 Egzemplarz elektroniczny (.pdf) jest przechowywany w archiwum Sundoor Laboratorium Badawcze

Formularz F- 92	Wydanie : 10	Sprawozdanie Pole-EM OŚ RTV i Telekomunikacja	Obowiązuje od: 28.02.2023.	Strona 20 z 32
-----------------	--------------	--	----------------------------	----------------

523	< 0,8	±	0,24	0,3-2,0	1,0	0,0027	PKP 145	51°46'26,03"	18°57'27,74"	0,036	0,037	Zgodne - wartość zmierzona poniżej dolnej granicy zakresu pomiarowego
524	< 0,8	±	0,24	0,3-2,0	1,0	0,0027	PKP 145	51°46'25,49"	18°57'28,34"	0,036	0,037	Zgodne - wartość zmierzona poniżej dolnej granicy zakresu pomiarowego
525	< 0,8	±	0,24	0,3-2,0	1,0	0,0027	PKP 145	51°46'24,96"	18°57'28,94"	0,036	0,037	Zgodne - wartość zmierzona poniżej dolnej granicy zakresu pomiarowego
526	< 0,8	±	0,24	0,3-2,0	1,0	0,0027	PKP 145	51°46'24,43"	18°57'29,54"	0,036	0,037	Zgodne - wartość zmierzona poniżej dolnej granicy zakresu pomiarowego
527	< 0,8	±	0,24	0,3-2,0	1,0	0,0027	PKP 145	51°46'23,9"	18°57'30,14"	0,036	0,037	Zgodne - wartość zmierzona poniżej dolnej granicy zakresu pomiarowego
528	< 0,8	±	0,24	0,3-2,0	1,0	0,0027	PKP 145	51°46'23,37"	18°57'30,74"	0,036	0,037	Zgodne - wartość zmierzona poniżej dolnej granicy zakresu pomiarowego
529	< 0,8	±	0,24	0,3-2,0	1,0	0,0027	PKP 145	51°46'22,84"	18°57'31,34"	0,036	0,037	Zgodne - wartość zmierzona poniżej dolnej granicy zakresu pomiarowego
530	< 0,8	±	0,24	0,3-2,0	1,0	0,0027	PKP 145	51°46'22,31"	18°57'31,94"	0,036	0,037	Zgodne - wartość zmierzona poniżej dolnej granicy zakresu pomiarowego
531	< 0,8	±	0,24	0,3-2,0	1,0	0,0027	PKP 145	51°46'21,78"	18°57'32,54"	0,036	0,037	Zgodne - wartość zmierzona poniżej dolnej granicy zakresu pomiarowego
532	< 0,8	±	0,24	0,3-2,0	1,0	0,0027	PKP 145	51°46'21,25"	18°57'32,84"	0,036	0,037	Zgodne - wartość zmierzona poniżej dolnej granicy zakresu pomiarowego
533	< 0,8	±	0,24	0,3-2,0	1,0	0,0027	PKP 155	51°46'41,66"	18°57'9,02"	0,036	0,037	Zgodne - wartość zmierzona poniżej dolnej granicy zakresu pomiarowego
534	< 0,8	±	0,24	0,3-2,0	1,0	0,0027	PKP 155	51°46'41,08"	18°57'9,46"	0,036	0,037	Zgodne - wartość zmierzona poniżej dolnej granicy zakresu pomiarowego
535	< 0,8	±	0,24	0,3-2,0	1,0	0,0027	PKP 155	51°46'40,49"	18°57'9,9"	0,036	0,037	Zgodne - wartość zmierzona poniżej dolnej granicy zakresu pomiarowego
536	< 0,8	±	0,24	0,3-2,0	1,0	0,0027	PKP 155	51°46'39,9"	18°57'10,34"	0,036	0,037	Zgodne - wartość zmierzona poniżej dolnej granicy zakresu pomiarowego
537	< 0,8	±	0,24	0,3-2,0	1,0	0,0027	PKP 155	51°46'39,32"	18°57'10,79"	0,036	0,037	Zgodne - wartość zmierzona poniżej dolnej granicy zakresu pomiarowego
538	< 0,8	±	0,24	0,3-2,0	1,0	0,0027	PKP 155	51°46'38,73"	18°57'11,23"	0,036	0,037	Zgodne - wartość zmierzona poniżej dolnej granicy zakresu pomiarowego
539	< 0,8	±	0,24	0,3-2,0	1,0	0,0027	PKP 155	51°46'38,14"	18°57'11,67"	0,036	0,037	Zgodne - wartość zmierzona poniżej dolnej granicy zakresu pomiarowego
540	< 0,8	±	0,24	0,3-2,0	1,0	0,0027	PKP 155	51°46'37,56"	18°57'12,11"	0,036	0,037	Zgodne - wartość zmierzona poniżej dolnej granicy zakresu pomiarowego
541	< 0,8	±	0,24	0,3-2,0	1,0	0,0027	PKP 155	51°46'36,97"	18°57'12,55"	0,036	0,037	Zgodne - wartość zmierzona poniżej dolnej granicy zakresu pomiarowego
542	< 0,8	±	0,24	0,3-2,0	1,0	0,0027	PKP 155	51°46'36,38"	18°57'12,99"	0,036	0,037	Zgodne - wartość zmierzona poniżej dolnej granicy zakresu pomiarowego
543	< 0,8	±	0,24	0,3-2,0	1,0	0,0027	PKP 155	51°46'35,8"	18°57'13,44"	0,036	0,037	Zgodne - wartość zmierzona poniżej dolnej granicy zakresu pomiarowego
544	< 0,8	±	0,24	0,3-2,0	1,0	0,0027	PKP 155	51°46'35,21"	18°57'13,88"	0,036	0,037	Zgodne - wartość zmierzona poniżej dolnej granicy zakresu pomiarowego
545	< 0,8	±	0,24	0,3-2,0	1,0	0,0027	PKP 155	51°46'34,62"	18°57'14,32"	0,036	0,037	Zgodne - wartość zmierzona poniżej dolnej granicy zakresu pomiarowego
546	< 0,8	±	0,24	0,3-2,0	1,0	0,0027	PKP 155	51°46'34,04"	18°57'14,76"	0,036	0,037	Zgodne - wartość zmierzona poniżej dolnej granicy zakresu pomiarowego
547	< 0,8	±	0,24	0,3-2,0	1,0	0,0027	PKP 155	51°46'33,45"	18°57'15,2"	0,036	0,037	Zgodne - wartość zmierzona poniżej dolnej granicy zakresu pomiarowego
548	< 0,8	±	0,24	0,3-2,0	1,0	0,0027	PKP 155	51°46'32,86"	18°57'15,64"	0,036	0,037	Zgodne - wartość zmierzona poniżej dolnej granicy zakresu pomiarowego
549	< 0,8	±	0,24	0,3-2,0	1,0	0,0027	PKP 155	51°46'32,28"	18°57'16,09"	0,036	0,037	Zgodne - wartość zmierzona poniżej dolnej granicy zakresu pomiarowego
550	< 0,8	±	0,24	0,3-2,0	1,0	0,0027	PKP 155	51°46'31,69"	18°57'16,53"	0,036	0,037	Zgodne - wartość zmierzona poniżej dolnej granicy zakresu pomiarowego
551	< 0,8	±	0,24	0,3-2,0	1,0	0,0027	PKP 155	51°46'31,1"	18°57'16,97"	0,036	0,037	Zgodne - wartość zmierzona poniżej dolnej granicy zakresu pomiarowego
552	< 0,8	±	0,24	0,3-2,0	1,0	0,0027	PKP 155	51°46'30,52"	18°57'17,41"	0,036	0,037	Zgodne - wartość zmierzona poniżej dolnej granicy zakresu pomiarowego
553	< 0,8	±	0,24	0,3-2,0	1,0	0,0027	PKP 155	51°46'29,93"	18°57'17,85"	0,036	0,037	Zgodne - wartość zmierzona poniżej dolnej granicy zakresu pomiarowego
554	< 0,8	±	0,24	0,3-2,0	1,0	0,0027	PKP 155	51°46'29,34"	18°57'18,3"	0,036	0,037	Zgodne - wartość zmierzona poniżej dolnej granicy zakresu pomiarowego
555	< 0,8	±	0,24	0,3-2,0	1,0	0,0027	PKP 155	51°46'28,76"	18°57'18,74"	0,036	0,037	Zgodne - wartość zmierzona poniżej dolnej granicy zakresu pomiarowego
556	< 0,8	±	0,24	0,3-2,0	1,0	0,0027	PKP 155	51°46'28,17"	18°57'19,18"	0,036	0,037	Zgodne - wartość zmierzona poniżej dolnej granicy zakresu pomiarowego
557	< 0,8	±	0,24	0,3-2,0	1,0	0,0027	PKP 155	51°46'27,58"	18°57'19,62"	0,036	0,037	Zgodne - wartość zmierzona poniżej dolnej granicy zakresu pomiarowego
558	< 0,8	±	0,24	0,3-2,0	1,0	0,0027	PKP 155	51°46'27"	18°57'20,06"	0,036	0,037	Zgodne - wartość zmierzona poniżej dolnej granicy zakresu pomiarowego
559	< 0,8	±	0,24	0,3-2,0	1,0	0,0027	PKP 155	51°46'26,41"	18°57'20,5"	0,036	0,037	Zgodne - wartość zmierzona poniżej dolnej granicy zakresu pomiarowego
560	< 0,8	±	0,24	0,3-2,0	1,0	0,0027	PKP 155	51°46'25,82"	18°57'20,95"	0,036	0,037	Zgodne - wartość zmierzona poniżej dolnej granicy zakresu pomiarowego
561	< 0,8	±	0,24	0,3-2,0	1,0	0,0027	PKP 155	51°46'25,24"	18°57'21,39"	0,036	0,037	Zgodne - wartość zmierzona poniżej dolnej granicy zakresu pomiarowego
562	< 0,8	±	0,24	0,3-2,0	1,0	0,0027	PKP 155	51°46'24,65"	18°57'21,83"	0,036	0,037	Zgodne - wartość zmierzona poniżej dolnej granicy zakresu pomiarowego
563	< 0,8	±	0,24	0,3-2,0	1,0	0,0027	PKP 155	51°46'24,06"	18°57'22,27"	0,036	0,037	Zgodne - wartość zmierzona poniżej dolnej granicy zakresu pomiarowego
564	< 0,8	±	0,24	0,3-2,0	1,0	0,0027	PKP 155	51°46'23,48"	18°57'22,71"	0,036	0,037	Zgodne - wartość zmierzona poniżej dolnej granicy zakresu pomiarowego
565	< 0,8	±	0,24	0,3-2,0	1,0	0,0027	PKP 155	51°46'22,89"	18°57'23,15"	0,036	0,037	Zgodne - wartość zmierzona poniżej dolnej granicy zakresu pomiarowego
566	< 0,8	±	0,24	0,3-2,0	1,0	0,0027	PKP 155	51°46'22,3"	18°57'23,6"	0,036	0,037	Zgodne - wartość zmierzona poniżej dolnej granicy zakresu pomiarowego
567	< 0,8	±	0,24	0,3-2,0	1,0	0,0027	PKP 155	51°46'21,71"	18°57'24,04"	0,036	0,037	Zgodne - wartość zmierzona poniżej dolnej granicy zakresu pomiarowego
568	< 0,8	±	0,24	0,3-2,0	1,0	0,0027	PKP 155	51°46'21,13"	18°57'24,48"	0,036	0,037	Zgodne - wartość zmierzona poniżej dolnej granicy zakresu pomiarowego
569	< 0,8	±	0,24	0,3-2,0	1,0	0,0027	PKP 155	51°46'20,54"	18°57'24,92"	0,036	0,037	Zgodne - wartość zmierzona poniżej dolnej granicy zakresu pomiarowego
570	< 0,8	±	0,24	0,3-2,0	1,0	0,0027	PKP 155	51°46'19,95"	18°57'25,36"	0,036	0,037	Zgodne - wartość zmierzona poniżej dolnej granicy zakresu pomiarowego

To sprawozdanie zawiera 32 stron i bez pisemnej zgody Kierownika Sundoor Laboratorium Badawczego, nie może być powielane inaczej jak tylko w całości.
 Egzemplarz elektroniczny (.pdf) jest przechowywany w archiwum Sundoor Laboratorium Badawcze

Formularz F- 92	Wydanie : 10	Sprawozdanie Pole-EM OŚ RTV i Telekomunikacja	Obowiązuje od: 28.02.2023.	Strona 21 z 32
-----------------	--------------	--	----------------------------	----------------

571	< 0,8	±	0,24	0,3-2,0	1,0	0,0027	PKP 155	51°46'19,07"	18°57'26,03"	0,036	0,037	Zgodne - wartość zmierzona poniżej dolnej granicy zakresu pomiarowego
572	< 0,8	±	0,24	0,3-2,0	1,0	0,0027	PKP 165	51°46'41,48"	18°57'8,21"	0,036	0,037	Zgodne - wartość zmierzona poniżej dolnej granicy zakresu pomiarowego
573	< 0,8	±	0,24	0,3-2,0	1,0	0,0027	PKP 165	51°46'40,85"	18°57'8,48"	0,036	0,037	Zgodne - wartość zmierzona poniżej dolnej granicy zakresu pomiarowego
574	< 0,8	±	0,24	0,3-2,0	1,0	0,0027	PKP 165	51°46'40,23"	18°57'8,75"	0,036	0,037	Zgodne - wartość zmierzona poniżej dolnej granicy zakresu pomiarowego
575	< 0,8	±	0,24	0,3-2,0	1,0	0,0027	PKP 165	51°46'39,6"	18°57'9,02"	0,036	0,037	Zgodne - wartość zmierzona poniżej dolnej granicy zakresu pomiarowego
576	< 0,8	±	0,24	0,3-2,0	1,0	0,0027	PKP 165	51°46'38,98"	18°57'9,29"	0,036	0,037	Zgodne - wartość zmierzona poniżej dolnej granicy zakresu pomiarowego
577	< 0,8	±	0,24	0,3-2,0	1,0	0,0027	PKP 165	51°46'38,35"	18°57'9,56"	0,036	0,037	Zgodne - wartość zmierzona poniżej dolnej granicy zakresu pomiarowego
578	< 0,8	±	0,24	0,3-2,0	1,0	0,0027	PKP 165	51°46'37,73"	18°57'9,83"	0,036	0,037	Zgodne - wartość zmierzona poniżej dolnej granicy zakresu pomiarowego
579	< 0,8	±	0,24	0,3-2,0	1,0	0,0027	PKP 165	51°46'37,1"	18°57'10,1"	0,036	0,037	Zgodne - wartość zmierzona poniżej dolnej granicy zakresu pomiarowego
580	< 0,8	±	0,24	0,3-2,0	1,0	0,0027	PKP 165	51°46'36,48"	18°57'10,37"	0,036	0,037	Zgodne - wartość zmierzona poniżej dolnej granicy zakresu pomiarowego
581	< 0,8	±	0,24	0,3-2,0	1,0	0,0027	PKP 165	51°46'35,85"	18°57'10,64"	0,036	0,037	Zgodne - wartość zmierzona poniżej dolnej granicy zakresu pomiarowego
582	< 0,8	±	0,24	0,3-2,0	1,0	0,0027	PKP 165	51°46'35,23"	18°57'10,91"	0,036	0,037	Zgodne - wartość zmierzona poniżej dolnej granicy zakresu pomiarowego
583	< 0,8	±	0,24	0,3-2,0	1,0	0,0027	PKP 165	51°46'34,6"	18°57'11,19"	0,036	0,037	Zgodne - wartość zmierzona poniżej dolnej granicy zakresu pomiarowego
584	< 0,8	±	0,24	0,3-2,0	1,0	0,0027	PKP 165	51°46'33,98"	18°57'11,46"	0,036	0,037	Zgodne - wartość zmierzona poniżej dolnej granicy zakresu pomiarowego
585	< 0,8	±	0,24	0,3-2,0	1,0	0,0027	PKP 165	51°46'33,35"	18°57'11,73"	0,036	0,037	Zgodne - wartość zmierzona poniżej dolnej granicy zakresu pomiarowego
586	< 0,8	±	0,24	0,3-2,0	1,0	0,0027	PKP 165	51°46'32,72"	18°57'12"	0,036	0,037	Zgodne - wartość zmierzona poniżej dolnej granicy zakresu pomiarowego
587	< 0,8	±	0,24	0,3-2,0	1,0	0,0027	PKP 165	51°46'32,1"	18°57'12,27"	0,036	0,037	Zgodne - wartość zmierzona poniżej dolnej granicy zakresu pomiarowego
588	< 0,8	±	0,24	0,3-2,0	1,0	0,0027	PKP 165	51°46'31,47"	18°57'12,54"	0,036	0,037	Zgodne - wartość zmierzona poniżej dolnej granicy zakresu pomiarowego
589	< 0,8	±	0,24	0,3-2,0	1,0	0,0027	PKP 165	51°46'30,85"	18°57'12,81"	0,036	0,037	Zgodne - wartość zmierzona poniżej dolnej granicy zakresu pomiarowego
590	< 0,8	±	0,24	0,3-2,0	1,0	0,0027	PKP 165	51°46'30,22"	18°57'13,08"	0,036	0,037	Zgodne - wartość zmierzona poniżej dolnej granicy zakresu pomiarowego
591	< 0,8	±	0,24	0,3-2,0	1,0	0,0027	PKP 165	51°46'29,6"	18°57'13,35"	0,036	0,037	Zgodne - wartość zmierzona poniżej dolnej granicy zakresu pomiarowego
592	< 0,8	±	0,24	0,3-2,0	1,0	0,0027	PKP 165	51°46'28,97"	18°57'13,62"	0,036	0,037	Zgodne - wartość zmierzona poniżej dolnej granicy zakresu pomiarowego
593	< 0,8	±	0,24	0,3-2,0	1,0	0,0027	PKP 165	51°46'28,35"	18°57'13,89"	0,036	0,037	Zgodne - wartość zmierzona poniżej dolnej granicy zakresu pomiarowego
594	< 0,8	±	0,24	0,3-2,0	1,0	0,0027	PKP 165	51°46'27,72"	18°57'14,16"	0,036	0,037	Zgodne - wartość zmierzona poniżej dolnej granicy zakresu pomiarowego
595	< 0,8	±	0,24	0,3-2,0	1,0	0,0027	PKP 165	51°46'27,1"	18°57'14,43"	0,036	0,037	Zgodne - wartość zmierzona poniżej dolnej granicy zakresu pomiarowego
596	< 0,8	±	0,24	0,3-2,0	1,0	0,0027	PKP 165	51°46'26,47"	18°57'14,71"	0,036	0,037	Zgodne - wartość zmierzona poniżej dolnej granicy zakresu pomiarowego
597	< 0,8	±	0,24	0,3-2,0	1,0	0,0027	PKP 165	51°46'25,85"	18°57'14,98"	0,036	0,037	Zgodne - wartość zmierzona poniżej dolnej granicy zakresu pomiarowego
598	< 0,8	±	0,24	0,3-2,0	1,0	0,0027	PKP 165	51°46'25,22"	18°57'15,25"	0,036	0,037	Zgodne - wartość zmierzona poniżej dolnej granicy zakresu pomiarowego
599	< 0,8	±	0,24	0,3-2,0	1,0	0,0027	PKP 165	51°46'24,59"	18°57'15,52"	0,036	0,037	Zgodne - wartość zmierzona poniżej dolnej granicy zakresu pomiarowego
600	< 0,8	±	0,24	0,3-2,0	1,0	0,0027	PKP 165	51°46'23,97"	18°57'15,79"	0,036	0,037	Zgodne - wartość zmierzona poniżej dolnej granicy zakresu pomiarowego
601	< 0,8	±	0,24	0,3-2,0	1,0	0,0027	PKP 165	51°46'23,34"	18°57'16,06"	0,036	0,037	Zgodne - wartość zmierzona poniżej dolnej granicy zakresu pomiarowego
602	< 0,8	±	0,24	0,3-2,0	1,0	0,0027	PKP 165	51°46'22,72"	18°57'16,33"	0,036	0,037	Zgodne - wartość zmierzona poniżej dolnej granicy zakresu pomiarowego
603	< 0,8	±	0,24	0,3-2,0	1,0	0,0027	PKP 165	51°46'22,09"	18°57'16,6"	0,036	0,037	Zgodne - wartość zmierzona poniżej dolnej granicy zakresu pomiarowego
604	< 0,8	±	0,24	0,3-2,0	1,0	0,0027	PKP 165	51°46'21,47"	18°57'16,87"	0,036	0,037	Zgodne - wartość zmierzona poniżej dolnej granicy zakresu pomiarowego
605	< 0,8	±	0,24	0,3-2,0	1,0	0,0027	PKP 165	51°46'20,84"	18°57'17,14"	0,036	0,037	Zgodne - wartość zmierzona poniżej dolnej granicy zakresu pomiarowego
606	< 0,8	±	0,24	0,3-2,0	1,0	0,0027	PKP 165	51°46'20,22"	18°57'17,41"	0,036	0,037	Zgodne - wartość zmierzona poniżej dolnej granicy zakresu pomiarowego
607	< 0,8	±	0,24	0,3-2,0	1,0	0,0027	PKP 165	51°46'19,59"	18°57'17,68"	0,036	0,037	Zgodne - wartość zmierzona poniżej dolnej granicy zakresu pomiarowego
608	< 0,8	±	0,24	0,3-2,0	1,0	0,0027	PKP 165	51°46'18,97"	18°57'17,95"	0,036	0,037	Zgodne - wartość zmierzona poniżej dolnej granicy zakresu pomiarowego
609	< 0,8	±	0,24	0,3-2,0	1,0	0,0027	PKP 165	51°46'18,34"	18°57'18,23"	0,036	0,037	Zgodne - wartość zmierzona poniżej dolnej granicy zakresu pomiarowego
610	< 0,8	±	0,24	0,3-2,0	1,0	0,0027	PKP 165	51°46'17,71"	18°57'18,5"	0,036	0,037	Zgodne - wartość zmierzona poniżej dolnej granicy zakresu pomiarowego
611	< 0,8	±	0,24	0,3-2,0	1,0	0,0027	PKP 165	51°46'17,4"	18°57'18,63"	0,036	0,037	Zgodne - wartość zmierzona poniżej dolnej granicy zakresu pomiarowego
612	< 0,8	±	0,24	0,3-2,0	1,0	0,0027	PKP 185	51°46'41,06"	18°57'6,45"	0,036	0,037	Zgodne - wartość zmierzona poniżej dolnej granicy zakresu pomiarowego
613	< 0,8	±	0,24	0,3-2,0	1,0	0,0027	PKP 185	51°46'40,42"	18°57'6,35"	0,036	0,037	Zgodne - wartość zmierzona poniżej dolnej granicy zakresu pomiarowego
614	< 0,8	±	0,24	0,3-2,0	1,0	0,0027	PKP 185	51°46'39,77"	18°57'6,26"	0,036	0,037	Zgodne - wartość zmierzona poniżej dolnej granicy zakresu pomiarowego
615	< 0,8	±	0,24	0,3-2,0	1,0	0,0027	PKP 185	51°46'39,13"	18°57'6,17"	0,036	0,037	Zgodne - wartość zmierzona poniżej dolnej granicy zakresu pomiarowego
616	< 0,8	±	0,24	0,3-2,0	1,0	0,0027	PKP 185	51°46'38,48"	18°57'6,08"	0,036	0,037	Zgodne - wartość zmierzona poniżej dolnej granicy zakresu pomiarowego
617	< 0,8	±	0,24	0,3-2,0	1,0	0,0027	PKP 185	51°46'37,84"	18°57'5,99"	0,036	0,037	Zgodne - wartość zmierzona poniżej dolnej granicy zakresu pomiarowego
618	< 0,8	±	0,24	0,3-2,0	1,0	0,0027	PKP 185	51°46'37,19"	18°57'5,9"	0,036	0,037	Zgodne - wartość zmierzona poniżej dolnej granicy zakresu pomiarowego

To sprawozdanie zawiera 32 stron i bez pisemnej zgody Kierownika Sundoor Laboratorium Badawczego, nie może być powielane inaczej jak tylko w całości.
 Egzemplarz elektroniczny (.pdf) jest przechowywany w archiwum Sundoor Laboratorium Badawcze

Formularz F- 92	Wydanie : 10	Sprawozdanie Pole-EM OŚ RTV i Telekomunikacja	Obowiązuje od: 28.02.2023.	Strona 22 z 32
-----------------	--------------	--	----------------------------	----------------

619	< 0,8	±	0,24	0,3-2,0	1,0	0,0027	PKP 185	51°46'36,55"	18°57'5,81"	0,036	0,037	Zgodne - wartość zmierzona poniżej dolnej granicy zakresu pomiarowego
620	< 0,8	±	0,24	0,3-2,0	1,0	0,0027	PKP 185	51°46'35,9"	18°57'5,72"	0,036	0,037	Zgodne - wartość zmierzona poniżej dolnej granicy zakresu pomiarowego
621	< 0,8	±	0,24	0,3-2,0	1,0	0,0027	PKP 185	51°46'35,26"	18°57'5,63"	0,036	0,037	Zgodne - wartość zmierzona poniżej dolnej granicy zakresu pomiarowego
622	< 0,8	±	0,24	0,3-2,0	1,0	0,0027	PKP 185	51°46'34,61"	18°57'5,54"	0,036	0,037	Zgodne - wartość zmierzona poniżej dolnej granicy zakresu pomiarowego
623	< 0,8	±	0,24	0,3-2,0	1,0	0,0027	PKP 185	51°46'33,97"	18°57'5,45"	0,036	0,037	Zgodne - wartość zmierzona poniżej dolnej granicy zakresu pomiarowego
624	< 0,8	±	0,24	0,3-2,0	1,0	0,0027	PKP 185	51°46'33,32"	18°57'5,36"	0,036	0,037	Zgodne - wartość zmierzona poniżej dolnej granicy zakresu pomiarowego
625	< 0,8	±	0,24	0,3-2,0	1,0	0,0027	PKP 185	51°46'32,68"	18°57'5,27"	0,036	0,037	Zgodne - wartość zmierzona poniżej dolnej granicy zakresu pomiarowego
626	< 0,8	±	0,24	0,3-2,0	1,0	0,0027	PKP 185	51°46'32,03"	18°57'5,18"	0,036	0,037	Zgodne - wartość zmierzona poniżej dolnej granicy zakresu pomiarowego
627	< 0,8	±	0,24	0,3-2,0	1,0	0,0027	PKP 185	51°46'31,39"	18°57'5,09"	0,036	0,037	Zgodne - wartość zmierzona poniżej dolnej granicy zakresu pomiarowego
628	< 0,8	±	0,24	0,3-2,0	1,0	0,0027	PKP 185	51°46'30,74"	18°57'5"	0,036	0,037	Zgodne - wartość zmierzona poniżej dolnej granicy zakresu pomiarowego
629	< 0,8	±	0,24	0,3-2,0	1,0	0,0027	PKP 185	51°46'30,1"	18°57'4,91"	0,036	0,037	Zgodne - wartość zmierzona poniżej dolnej granicy zakresu pomiarowego
630	< 0,8	±	0,24	0,3-2,0	1,0	0,0027	PKP 185	51°46'29,45"	18°57'4,82"	0,036	0,037	Zgodne - wartość zmierzona poniżej dolnej granicy zakresu pomiarowego
631	< 0,8	±	0,24	0,3-2,0	1,0	0,0027	PKP 185	51°46'28,81"	18°57'4,73"	0,036	0,037	Zgodne - wartość zmierzona poniżej dolnej granicy zakresu pomiarowego
632	< 0,8	±	0,24	0,3-2,0	1,0	0,0027	PKP 185	51°46'28,16"	18°57'4,64"	0,036	0,037	Zgodne - wartość zmierzona poniżej dolnej granicy zakresu pomiarowego
633	< 0,8	±	0,24	0,3-2,0	1,0	0,0027	PKP 185	51°46'27,52"	18°57'4,55"	0,036	0,037	Zgodne - wartość zmierzona poniżej dolnej granicy zakresu pomiarowego
634	< 0,8	±	0,24	0,3-2,0	1,0	0,0027	PKP 185	51°46'26,87"	18°57'4,46"	0,036	0,037	Zgodne - wartość zmierzona poniżej dolnej granicy zakresu pomiarowego
635	< 0,8	±	0,24	0,3-2,0	1,0	0,0027	PKP 185	51°46'26,23"	18°57'4,37"	0,036	0,037	Zgodne - wartość zmierzona poniżej dolnej granicy zakresu pomiarowego
636	< 0,8	±	0,24	0,3-2,0	1,0	0,0027	PKP 185	51°46'25,58"	18°57'4,28"	0,036	0,037	Zgodne - wartość zmierzona poniżej dolnej granicy zakresu pomiarowego
637	< 0,8	±	0,24	0,3-2,0	1,0	0,0027	PKP 185	51°46'24,93"	18°57'4,19"	0,036	0,037	Zgodne - wartość zmierzona poniżej dolnej granicy zakresu pomiarowego
638	< 0,8	±	0,24	0,3-2,0	1,0	0,0027	PKP 185	51°46'24,29"	18°57'4,1"	0,036	0,037	Zgodne - wartość zmierzona poniżej dolnej granicy zakresu pomiarowego
639	< 0,8	±	0,24	0,3-2,0	1,0	0,0027	PKP 185	51°46'23,64"	18°57'4,01"	0,036	0,037	Zgodne - wartość zmierzona poniżej dolnej granicy zakresu pomiarowego
640	< 0,8	±	0,24	0,3-2,0	1,0	0,0027	PKP 185	51°46'23"	18°57'3,92"	0,036	0,037	Zgodne - wartość zmierzona poniżej dolnej granicy zakresu pomiarowego
641	< 0,8	±	0,24	0,3-2,0	1,0	0,0027	PKP 185	51°46'22,35"	18°57'3,83"	0,036	0,037	Zgodne - wartość zmierzona poniżej dolnej granicy zakresu pomiarowego
642	< 0,8	±	0,24	0,3-2,0	1,0	0,0027	PKP 185	51°46'21,71"	18°57'3,74"	0,036	0,037	Zgodne - wartość zmierzona poniżej dolnej granicy zakresu pomiarowego
643	< 0,8	±	0,24	0,3-2,0	1,0	0,0027	PKP 185	51°46'21,06"	18°57'3,65"	0,036	0,037	Zgodne - wartość zmierzona poniżej dolnej granicy zakresu pomiarowego
644	< 0,8	±	0,24	0,3-2,0	1,0	0,0027	PKP 185	51°46'20,42"	18°57'3,56"	0,036	0,037	Zgodne - wartość zmierzona poniżej dolnej granicy zakresu pomiarowego
645	< 0,8	±	0,24	0,3-2,0	1,0	0,0027	PKP 185	51°46'19,77"	18°57'3,47"	0,036	0,037	Zgodne - wartość zmierzona poniżej dolnej granicy zakresu pomiarowego
646	< 0,8	±	0,24	0,3-2,0	1,0	0,0027	PKP 185	51°46'19,13"	18°57'3,38"	0,036	0,037	Zgodne - wartość zmierzona poniżej dolnej granicy zakresu pomiarowego
647	< 0,8	±	0,24	0,3-2,0	1,0	0,0027	PKP 185	51°46'18,48"	18°57'3,29"	0,036	0,037	Zgodne - wartość zmierzona poniżej dolnej granicy zakresu pomiarowego
648	< 0,8	±	0,24	0,3-2,0	1,0	0,0027	PKP 185	51°46'17,84"	18°57'3,19"	0,036	0,037	Zgodne - wartość zmierzona poniżej dolnej granicy zakresu pomiarowego
649	< 0,8	±	0,24	0,3-2,0	1,0	0,0027	PKP 185	51°46'16,55"	18°57'3,01"	0,036	0,037	Zgodne - wartość zmierzona poniżej dolnej granicy zakresu pomiarowego
650	< 0,8	±	0,24	0,3-2,0	1,0	0,0027	PKP 195	51°46'41,64"	18°57'5,71"	0,036	0,037	Zgodne - wartość zmierzona poniżej dolnej granicy zakresu pomiarowego
651	< 0,8	±	0,24	0,3-2,0	1,0	0,0027	PKP 195	51°46'41,01"	18°57'5,44"	0,036	0,037	Zgodne - wartość zmierzona poniżej dolnej granicy zakresu pomiarowego
652	< 0,8	±	0,24	0,3-2,0	1,0	0,0027	PKP 195	51°46'40,38"	18°57'5,17"	0,036	0,037	Zgodne - wartość zmierzona poniżej dolnej granicy zakresu pomiarowego
653	< 0,8	±	0,24	0,3-2,0	1,0	0,0027	PKP 195	51°46'39,76"	18°57'4,9"	0,036	0,037	Zgodne - wartość zmierzona poniżej dolnej granicy zakresu pomiarowego
654	< 0,8	±	0,24	0,3-2,0	1,0	0,0027	PKP 195	51°46'39,13"	18°57'4,63"	0,036	0,037	Zgodne - wartość zmierzona poniżej dolnej granicy zakresu pomiarowego
655	< 0,8	±	0,24	0,3-2,0	1,0	0,0027	PKP 195	51°46'38,51"	18°57'4,36"	0,036	0,037	Zgodne - wartość zmierzona poniżej dolnej granicy zakresu pomiarowego
656	< 0,8	±	0,24	0,3-2,0	1,0	0,0027	PKP 195	51°46'37,88"	18°57'4,09"	0,036	0,037	Zgodne - wartość zmierzona poniżej dolnej granicy zakresu pomiarowego
657	< 0,8	±	0,24	0,3-2,0	1,0	0,0027	PKP 195	51°46'37,26"	18°57'3,82"	0,036	0,037	Zgodne - wartość zmierzona poniżej dolnej granicy zakresu pomiarowego
658	< 0,8	±	0,24	0,3-2,0	1,0	0,0027	PKP 195	51°46'36,63"	18°57'3,55"	0,036	0,037	Zgodne - wartość zmierzona poniżej dolnej granicy zakresu pomiarowego
659	< 0,8	±	0,24	0,3-2,0	1,0	0,0027	PKP 195	51°46'36"	18°57'3,28"	0,036	0,037	Zgodne - wartość zmierzona poniżej dolnej granicy zakresu pomiarowego
660	< 0,8	±	0,24	0,3-2,0	1,0	0,0027	PKP 195	51°46'35,38"	18°57'3,01"	0,036	0,037	Zgodne - wartość zmierzona poniżej dolnej granicy zakresu pomiarowego
661	< 0,8	±	0,24	0,3-2,0	1,0	0,0027	PKP 195	51°46'34,75"	18°57'2,74"	0,036	0,037	Zgodne - wartość zmierzona poniżej dolnej granicy zakresu pomiarowego
662	< 0,8	±	0,24	0,3-2,0	1,0	0,0027	PKP 195	51°46'34,13"	18°57'2,47"	0,036	0,037	Zgodne - wartość zmierzona poniżej dolnej granicy zakresu pomiarowego
663	< 0,8	±	0,24	0,3-2,0	1,0	0,0027	PKP 195	51°46'33,5"	18°57'2,2"	0,036	0,037	Zgodne - wartość zmierzona poniżej dolnej granicy zakresu pomiarowego
664	< 0,8	±	0,24	0,3-2,0	1,0	0,0027	PKP 195	51°46'32,88"	18°57'1,93"	0,036	0,037	Zgodne - wartość zmierzona poniżej dolnej granicy zakresu pomiarowego
665	< 0,8	±	0,24	0,3-2,0	1,0	0,0027	PKP 195	51°46'32,25"	18°57'1,66"	0,036	0,037	Zgodne - wartość zmierzona poniżej dolnej granicy zakresu pomiarowego
666	< 0,8	±	0,24	0,3-2,0	1,0	0,0027	PKP 195	51°46'31,63"	18°57'1,39"	0,036	0,037	Zgodne - wartość zmierzona poniżej dolnej granicy zakresu pomiarowego

To sprawozdanie zawiera 32 stron i bez pisemnej zgody Kierownika Sundoor Laboratorium Badawczego, nie może być powielane inaczej jak tylko w całości.
 Egzemplarz elektroniczny (.pdf) jest przechowywany w archiwum Sundoor Laboratorium Badawcze

Formularz F- 92	Wydanie : 10	Sprawozdanie Pole-EM OŚ RTV i Telekomunikacja	Obowiązuje od: 28.02.2023.	Strona 23 z 32
-----------------	--------------	--	----------------------------	----------------

667	< 0,8	±	0,24	0,3-2,0	1,0	0,0027	PKP 195	51°46'31"	18°57'1,12"	0,036	0,037	Zgodne - wartość zmierzona poniżej dolnej granicy zakresu pomiarowego
668	< 0,8	±	0,24	0,3-2,0	1,0	0,0027	PKP 195	51°46'30,37"	18°57'0,86"	0,036	0,037	Zgodne - wartość zmierzona poniżej dolnej granicy zakresu pomiarowego
669	< 0,8	±	0,24	0,3-2,0	1,0	0,0027	PKP 195	51°46'29,75"	18°57'0,59"	0,036	0,037	Zgodne - wartość zmierzona poniżej dolnej granicy zakresu pomiarowego
670	< 0,8	±	0,24	0,3-2,0	1,0	0,0027	PKP 195	51°46'29,12"	18°57'0,32"	0,036	0,037	Zgodne - wartość zmierzona poniżej dolnej granicy zakresu pomiarowego
671	< 0,8	±	0,24	0,3-2,0	1,0	0,0027	PKP 195	51°46'28,5"	18°57'0,05"	0,036	0,037	Zgodne - wartość zmierzona poniżej dolnej granicy zakresu pomiarowego
672	< 0,8	±	0,24	0,3-2,0	1,0	0,0027	PKP 195	51°46'27,87"	18°56'59,78"	0,036	0,037	Zgodne - wartość zmierzona poniżej dolnej granicy zakresu pomiarowego
673	< 0,8	±	0,24	0,3-2,0	1,0	0,0027	PKP 195	51°46'27,25"	18°56'59,51"	0,036	0,037	Zgodne - wartość zmierzona poniżej dolnej granicy zakresu pomiarowego
674	< 0,8	±	0,24	0,3-2,0	1,0	0,0027	PKP 195	51°46'26,62"	18°56'59,24"	0,036	0,037	Zgodne - wartość zmierzona poniżej dolnej granicy zakresu pomiarowego
675	< 0,8	±	0,24	0,3-2,0	1,0	0,0027	PKP 195	51°46'25,99"	18°56'58,97"	0,036	0,037	Zgodne - wartość zmierzona poniżej dolnej granicy zakresu pomiarowego
676	< 0,8	±	0,24	0,3-2,0	1,0	0,0027	PKP 195	51°46'25,37"	18°56'58,7"	0,036	0,037	Zgodne - wartość zmierzona poniżej dolnej granicy zakresu pomiarowego
677	< 0,8	±	0,24	0,3-2,0	1,0	0,0027	PKP 195	51°46'24,74"	18°56'58,43"	0,036	0,037	Zgodne - wartość zmierzona poniżej dolnej granicy zakresu pomiarowego
678	< 0,8	±	0,24	0,3-2,0	1,0	0,0027	PKP 195	51°46'24,12"	18°56'58,16"	0,036	0,037	Zgodne - wartość zmierzona poniżej dolnej granicy zakresu pomiarowego
679	< 0,8	±	0,24	0,3-2,0	1,0	0,0027	PKP 195	51°46'23,49"	18°56'57,89"	0,036	0,037	Zgodne - wartość zmierzona poniżej dolnej granicy zakresu pomiarowego
680	< 0,8	±	0,24	0,3-2,0	1,0	0,0027	PKP 195	51°46'22,87"	18°56'57,62"	0,036	0,037	Zgodne - wartość zmierzona poniżej dolnej granicy zakresu pomiarowego
681	< 0,8	±	0,24	0,3-2,0	1,0	0,0027	PKP 195	51°46'22,24"	18°56'57,35"	0,036	0,037	Zgodne - wartość zmierzona poniżej dolnej granicy zakresu pomiarowego
682	< 0,8	±	0,24	0,3-2,0	1,0	0,0027	PKP 195	51°46'21,62"	18°56'57,08"	0,036	0,037	Zgodne - wartość zmierzona poniżej dolnej granicy zakresu pomiarowego
683	< 0,8	±	0,24	0,3-2,0	1,0	0,0027	PKP 195	51°46'20,99"	18°56'56,81"	0,036	0,037	Zgodne - wartość zmierzona poniżej dolnej granicy zakresu pomiarowego
684	< 0,8	±	0,24	0,3-2,0	1,0	0,0027	PKP 195	51°46'20,36"	18°56'56,54"	0,036	0,037	Zgodne - wartość zmierzona poniżej dolnej granicy zakresu pomiarowego
685	< 0,8	±	0,24	0,3-2,0	1,0	0,0027	PKP 195	51°46'19,74"	18°56'56,27"	0,036	0,037	Zgodne - wartość zmierzona poniżej dolnej granicy zakresu pomiarowego
686	< 0,8	±	0,24	0,3-2,0	1,0	0,0027	PKP 195	51°46'19,11"	18°56'56"	0,036	0,037	Zgodne - wartość zmierzona poniżej dolnej granicy zakresu pomiarowego
687	< 0,8	±	0,24	0,3-2,0	1,0	0,0027	PKP 195	51°46'18,49"	18°56'55,74"	0,036	0,037	Zgodne - wartość zmierzona poniżej dolnej granicy zakresu pomiarowego
688	< 0,8	±	0,24	0,3-2,0	1,0	0,0027	PKP 195	51°46'17,87"	18°56'55,47"	0,036	0,037	Zgodne - wartość zmierzona poniżej dolnej granicy zakresu pomiarowego
689	< 0,8	±	0,24	0,3-2,0	1,0	0,0027	PKP 213	51°46'42,55"	18°57'4,93"	0,036	0,037	Zgodne - wartość zmierzona poniżej dolnej granicy zakresu pomiarowego
690	< 0,8	±	0,24	0,3-2,0	1,0	0,0027	PKP 213	51°46'42,01"	18°57'4,36"	0,036	0,037	Zgodne - wartość zmierzona poniżej dolnej granicy zakresu pomiarowego
691	< 0,8	±	0,24	0,3-2,0	1,0	0,0027	PKP 213	51°46'41,46"	18°57'3,8"	0,036	0,037	Zgodne - wartość zmierzona poniżej dolnej granicy zakresu pomiarowego
692	2,4	±	1,14	1,5	3,6	0,0095	PKP 213	51°46'40,92"	18°57'3,23"	0,129	0,130	Zgodne
693	1,4	±	0,43	1,2	1,8	0,0048	PKP 213	51°46'40,38"	18°57'2,66"	0,064	0,066	Zgodne
694	1,2	±	0,37	1,2	1,6	0,0042	PKP 213	51°46'39,83"	18°57'2,09"	0,057	0,058	Zgodne
695	1,2	±	0,37	1,0	1,6	0,0042	PKP 213	51°46'39,29"	18°57'1,52"	0,057	0,058	Zgodne
696	< 0,8	±	0,24	0,3-2,0	1,0	0,0027	PKP 213	51°46'38,75"	18°57'0,96"	0,036	0,037	Zgodne - wartość zmierzona poniżej dolnej granicy zakresu pomiarowego
697	< 0,8	±	0,24	0,3-2,0	1,0	0,0027	PKP 213	51°46'38,2"	18°57'0,39"	0,036	0,037	Zgodne - wartość zmierzona poniżej dolnej granicy zakresu pomiarowego
698	< 0,8	±	0,24	0,3-2,0	1,0	0,0027	PKP 213	51°46'37,66"	18°56'59,82"	0,036	0,037	Zgodne - wartość zmierzona poniżej dolnej granicy zakresu pomiarowego
699	< 0,8	±	0,24	0,3-2,0	1,0	0,0027	PKP 213	51°46'37,12"	18°56'59,25"	0,036	0,037	Zgodne - wartość zmierzona poniżej dolnej granicy zakresu pomiarowego
700	< 0,8	±	0,24	0,3-2,0	1,0	0,0027	PKP 213	51°46'36,57"	18°56'58,68"	0,036	0,037	Zgodne - wartość zmierzona poniżej dolnej granicy zakresu pomiarowego
701	< 0,8	±	0,24	0,3-2,0	1,0	0,0027	PKP 213	51°46'36,03"	18°56'58,12"	0,036	0,037	Zgodne - wartość zmierzona poniżej dolnej granicy zakresu pomiarowego
702	< 0,8	±	0,24	0,3-2,0	1,0	0,0027	PKP 213	51°46'35,49"	18°56'57,55"	0,036	0,037	Zgodne - wartość zmierzona poniżej dolnej granicy zakresu pomiarowego
703	< 0,8	±	0,24	0,3-2,0	1,0	0,0027	PKP 213	51°46'34,94"	18°56'56,98"	0,036	0,037	Zgodne - wartość zmierzona poniżej dolnej granicy zakresu pomiarowego
704	< 0,8	±	0,24	0,3-2,0	1,0	0,0027	PKP 213	51°46'34,4"	18°56'56,41"	0,036	0,037	Zgodne - wartość zmierzona poniżej dolnej granicy zakresu pomiarowego
705	< 0,8	±	0,24	0,3-2,0	1,0	0,0027	PKP 213	51°46'33,86"	18°56'55,84"	0,036	0,037	Zgodne - wartość zmierzona poniżej dolnej granicy zakresu pomiarowego
706	< 0,8	±	0,24	0,3-2,0	1,0	0,0027	PKP 213	51°46'33,31"	18°56'55,28"	0,036	0,037	Zgodne - wartość zmierzona poniżej dolnej granicy zakresu pomiarowego
707	< 0,8	±	0,24	0,3-2,0	1,0	0,0027	PKP 213	51°46'32,77"	18°56'54,71"	0,036	0,037	Zgodne - wartość zmierzona poniżej dolnej granicy zakresu pomiarowego
708	< 0,8	±	0,24	0,3-2,0	1,0	0,0027	PKP 213	51°46'32,23"	18°56'54,14"	0,036	0,037	Zgodne - wartość zmierzona poniżej dolnej granicy zakresu pomiarowego
709	< 0,8	±	0,24	0,3-2,0	1,0	0,0027	PKP 213	51°46'31,68"	18°56'53,57"	0,036	0,037	Zgodne - wartość zmierzona poniżej dolnej granicy zakresu pomiarowego
710	< 0,8	±	0,24	0,3-2,0	1,0	0,0027	PKP 213	51°46'31,14"	18°56'53"	0,036	0,037	Zgodne - wartość zmierzona poniżej dolnej granicy zakresu pomiarowego
711	< 0,8	±	0,24	0,3-2,0	1,0	0,0027	PKP 213	51°46'30,6"	18°56'52,44"	0,036	0,037	Zgodne - wartość zmierzona poniżej dolnej granicy zakresu pomiarowego
712	< 0,8	±	0,24	0,3-2,0	1,0	0,0027	PKP 213	51°46'30,05"	18°56'51,87"	0,036	0,037	Zgodne - wartość zmierzona poniżej dolnej granicy zakresu pomiarowego
713	< 0,8	±	0,24	0,3-2,0	1,0	0,0027	PKP 213	51°46'29,51"	18°56'51,3"	0,036	0,037	Zgodne - wartość zmierzona poniżej dolnej granicy zakresu pomiarowego
714	< 0,8	±	0,24	0,3-2,0	1,0	0,0027	PKP 213	51°46'28,97"	18°56'50,73"	0,036	0,037	Zgodne - wartość zmierzona poniżej dolnej granicy zakresu pomiarowego

To sprawozdanie zawiera 32 stron i bez pisemnej zgody Kierownika Sundoor Laboratorium Badawczego, nie może być powielane inaczej jak tylko w całości.
 Egzemplarz elektroniczny (.pdf) jest przechowywany w archiwum Sundoor Laboratorium Badawcze

Formularz P- 92	Wydanie : 10	Sprawozdanie Pole-EM OŚ RTV i Telekomunikacja	Obowiązuje od: 28.02.2023.	Strona 24 z 32
-----------------	--------------	--	----------------------------	----------------

715	< 0,8	±	0,24	0,3-2,0	1,0	0,0027	PKP 213	51°46'28,42"	18°56'50,16"	0,036	0,037	Zgodne - wartość zmierzona poniżej dolnej granicy zakresu pomiarowego
716	< 0,8	±	0,24	0,3-2,0	1,0	0,0027	PKP 213	51°46'27,88"	18°56'49,6"	0,036	0,037	Zgodne - wartość zmierzona poniżej dolnej granicy zakresu pomiarowego
717	< 0,8	±	0,24	0,3-2,0	1,0	0,0027	PKP 213	51°46'27,34"	18°56'49,03"	0,036	0,037	Zgodne - wartość zmierzona poniżej dolnej granicy zakresu pomiarowego
718	< 0,8	±	0,24	0,3-2,0	1,0	0,0027	PKP 213	51°46'26,79"	18°56'48,46"	0,036	0,037	Zgodne - wartość zmierzona poniżej dolnej granicy zakresu pomiarowego
719	< 0,8	±	0,24	0,3-2,0	1,0	0,0027	PKP 213	51°46'26,25"	18°56'47,89"	0,036	0,037	Zgodne - wartość zmierzona poniżej dolnej granicy zakresu pomiarowego
720	< 0,8	±	0,24	0,3-2,0	1,0	0,0027	PKP 213	51°46'25,71"	18°56'47,33"	0,036	0,037	Zgodne - wartość zmierzona poniżej dolnej granicy zakresu pomiarowego
721	< 0,8	±	0,24	0,3-2,0	1,0	0,0027	PKP 213	51°46'25,16"	18°56'46,76"	0,036	0,037	Zgodne - wartość zmierzona poniżej dolnej granicy zakresu pomiarowego
722	< 0,8	±	0,24	0,3-2,0	1,0	0,0027	PKP 213	51°46'24,62"	18°56'46,19"	0,036	0,037	Zgodne - wartość zmierzona poniżej dolnej granicy zakresu pomiarowego
723	< 0,8	±	0,24	0,3-2,0	1,0	0,0027	PKP 213	51°46'24,08"	18°56'45,62"	0,036	0,037	Zgodne - wartość zmierzona poniżej dolnej granicy zakresu pomiarowego
724	< 0,8	±	0,24	0,3-2,0	1,0	0,0027	PKP 213	51°46'23,53"	18°56'45,05"	0,036	0,037	Zgodne - wartość zmierzona poniżej dolnej granicy zakresu pomiarowego
725	< 0,8	±	0,24	0,3-2,0	1,0	0,0027	PKP 213	51°46'22,99"	18°56'44,49"	0,036	0,037	Zgodne - wartość zmierzona poniżej dolnej granicy zakresu pomiarowego
726	< 0,8	±	0,24	0,3-2,0	1,0	0,0027	PKP 213	51°46'22,45"	18°56'43,92"	0,036	0,037	Zgodne - wartość zmierzona poniżej dolnej granicy zakresu pomiarowego
727	< 0,8	±	0,24	0,3-2,0	1,0	0,0027	PKP 213	51°46'21,9"	18°56'43,35"	0,036	0,037	Zgodne - wartość zmierzona poniżej dolnej granicy zakresu pomiarowego
728	< 0,8	±	0,24	0,3-2,0	1,0	0,0027	PKP 213	51°46'20,95"	18°56'42,36"	0,036	0,037	Zgodne - wartość zmierzona poniżej dolnej granicy zakresu pomiarowego
729	< 0,8	±	0,24	0,3-2,0	1,0	0,0027	PKP 245	51°46'43,63"	18°57'4,08"	0,036	0,037	Zgodne - wartość zmierzona poniżej dolnej granicy zakresu pomiarowego
730	< 0,8	±	0,24	0,3-2,0	1,0	0,0027	PKP 245	51°46'43,35"	18°57'3,14"	0,036	0,037	Zgodne - wartość zmierzona poniżej dolnej granicy zakresu pomiarowego
731	< 0,8	±	0,24	0,3-2,0	1,0	0,0027	PKP 245	51°46'43,08"	18°57'2,19"	0,036	0,037	Zgodne - wartość zmierzona poniżej dolnej granicy zakresu pomiarowego
732	< 0,8	±	0,24	0,3-2,0	1,0	0,0027	PKP 245	51°46'42,81"	18°57'1,24"	0,036	0,037	Zgodne - wartość zmierzona poniżej dolnej granicy zakresu pomiarowego
733	< 0,8	±	0,24	0,3-2,0	1,0	0,0027	PKP 245	51°46'42,53"	18°57'0,3"	0,036	0,037	Zgodne - wartość zmierzona poniżej dolnej granicy zakresu pomiarowego
734	< 0,8	±	0,24	0,3-2,0	1,0	0,0027	PKP 245	51°46'42,26"	18°56'59,35"	0,036	0,037	Zgodne - wartość zmierzona poniżej dolnej granicy zakresu pomiarowego
735	< 0,8	±	0,24	0,3-2,0	1,0	0,0027	PKP 245	51°46'41,98"	18°56'58,41"	0,036	0,037	Zgodne - wartość zmierzona poniżej dolnej granicy zakresu pomiarowego
736	< 0,8	±	0,24	0,3-2,0	1,0	0,0027	PKP 245	51°46'41,71"	18°56'57,46"	0,036	0,037	Zgodne - wartość zmierzona poniżej dolnej granicy zakresu pomiarowego
737	< 0,8	±	0,24	0,3-2,0	1,0	0,0027	PKP 245	51°46'41,44"	18°56'56,51"	0,036	0,037	Zgodne - wartość zmierzona poniżej dolnej granicy zakresu pomiarowego
738	< 0,8	±	0,24	0,3-2,0	1,0	0,0027	PKP 245	51°46'41,16"	18°56'55,57"	0,036	0,037	Zgodne - wartość zmierzona poniżej dolnej granicy zakresu pomiarowego
739	< 0,8	±	0,24	0,3-2,0	1,0	0,0027	PKP 245	51°46'40,89"	18°56'54,62"	0,036	0,037	Zgodne - wartość zmierzona poniżej dolnej granicy zakresu pomiarowego
740	< 0,8	±	0,24	0,3-2,0	1,0	0,0027	PKP 245	51°46'40,61"	18°56'53,68"	0,036	0,037	Zgodne - wartość zmierzona poniżej dolnej granicy zakresu pomiarowego
741	< 0,8	±	0,24	0,3-2,0	1,0	0,0027	PKP 245	51°46'40,34"	18°56'52,73"	0,036	0,037	Zgodne - wartość zmierzona poniżej dolnej granicy zakresu pomiarowego
742	< 0,8	±	0,24	0,3-2,0	1,0	0,0027	PKP 245	51°46'40,07"	18°56'51,79"	0,036	0,037	Zgodne - wartość zmierzona poniżej dolnej granicy zakresu pomiarowego
743	< 0,8	±	0,24	0,3-2,0	1,0	0,0027	PKP 245	51°46'39,79"	18°56'50,84"	0,036	0,037	Zgodne - wartość zmierzona poniżej dolnej granicy zakresu pomiarowego
744	< 0,8	±	0,24	0,3-2,0	1,0	0,0027	PKP 245	51°46'39,52"	18°56'49,89"	0,036	0,037	Zgodne - wartość zmierzona poniżej dolnej granicy zakresu pomiarowego
745	< 0,8	±	0,24	0,3-2,0	1,0	0,0027	PKP 245	51°46'39,24"	18°56'48,95"	0,036	0,037	Zgodne - wartość zmierzona poniżej dolnej granicy zakresu pomiarowego
746	< 0,8	±	0,24	0,3-2,0	1,0	0,0027	PKP 245	51°46'38,97"	18°56'48"	0,036	0,037	Zgodne - wartość zmierzona poniżej dolnej granicy zakresu pomiarowego
747	< 0,8	±	0,24	0,3-2,0	1,0	0,0027	PKP 245	51°46'38,69"	18°56'47,06"	0,036	0,037	Zgodne - wartość zmierzona poniżej dolnej granicy zakresu pomiarowego
748	< 0,8	±	0,24	0,3-2,0	1,0	0,0027	PKP 245	51°46'38,42"	18°56'46,11"	0,036	0,037	Zgodne - wartość zmierzona poniżej dolnej granicy zakresu pomiarowego
749	< 0,8	±	0,24	0,3-2,0	1,0	0,0027	PKP 245	51°46'38,15"	18°56'45,17"	0,036	0,037	Zgodne - wartość zmierzona poniżej dolnej granicy zakresu pomiarowego
750	< 0,8	±	0,24	0,3-2,0	1,0	0,0027	PKP 245	51°46'37,87"	18°56'44,22"	0,036	0,037	Zgodne - wartość zmierzona poniżej dolnej granicy zakresu pomiarowego
751	< 0,8	±	0,24	0,3-2,0	1,0	0,0027	PKP 245	51°46'37,6"	18°56'43,27"	0,036	0,037	Zgodne - wartość zmierzona poniżej dolnej granicy zakresu pomiarowego
752	< 0,8	±	0,24	0,3-2,0	1,0	0,0027	PKP 245	51°46'37,32"	18°56'42,33"	0,036	0,037	Zgodne - wartość zmierzona poniżej dolnej granicy zakresu pomiarowego
753	< 0,8	±	0,24	0,3-2,0	1,0	0,0027	PKP 245	51°46'37,05"	18°56'41,38"	0,036	0,037	Zgodne - wartość zmierzona poniżej dolnej granicy zakresu pomiarowego
754	< 0,8	±	0,24	0,3-2,0	1,0	0,0027	PKP 245	51°46'36,78"	18°56'40,44"	0,036	0,037	Zgodne - wartość zmierzona poniżej dolnej granicy zakresu pomiarowego
755	< 0,8	±	0,24	0,3-2,0	1,0	0,0027	PKP 245	51°46'36,5"	18°56'39,49"	0,036	0,037	Zgodne - wartość zmierzona poniżej dolnej granicy zakresu pomiarowego
756	< 0,8	±	0,24	0,3-2,0	1,0	0,0027	PKP 245	51°46'36,23"	18°56'38,54"	0,036	0,037	Zgodne - wartość zmierzona poniżej dolnej granicy zakresu pomiarowego
757	< 0,8	±	0,24	0,3-2,0	1,0	0,0027	PKP 245	51°46'35,95"	18°56'37,6"	0,036	0,037	Zgodne - wartość zmierzona poniżej dolnej granicy zakresu pomiarowego
758	< 0,8	±	0,24	0,3-2,0	1,0	0,0027	PKP 245	51°46'35,68"	18°56'36,65"	0,036	0,037	Zgodne - wartość zmierzona poniżej dolnej granicy zakresu pomiarowego
759	< 0,8	±	0,24	0,3-2,0	1,0	0,0027	PKP 245	51°46'35,41"	18°56'35,71"	0,036	0,037	Zgodne - wartość zmierzona poniżej dolnej granicy zakresu pomiarowego
760	< 0,8	±	0,24	0,3-2,0	1,0	0,0027	PKP 245	51°46'35,13"	18°56'34,76"	0,036	0,037	Zgodne - wartość zmierzona poniżej dolnej granicy zakresu pomiarowego
761	< 0,8	±	0,24	0,3-2,0	1,0	0,0027	PKP 245	51°46'34,86"	18°56'33,82"	0,036	0,037	Zgodne - wartość zmierzona poniżej dolnej granicy zakresu pomiarowego
762	< 0,8	±	0,24	0,3-2,0	1,0	0,0027	PKP 245	51°46'34,58"	18°56'32,87"	0,036	0,037	Zgodne - wartość zmierzona poniżej dolnej granicy zakresu pomiarowego

To sprawozdanie zawiera 32 stron i bez pisemnej zgody Kierownika Sundoor Laboratorium Badawczego, nie może być powielane inaczej jak tylko w całości.
 Egzemplarz elektroniczny (.pdf) jest przechowywany w archiwum Sundoor Laboratorium Badawcze

Formularz F- 92	Wydanie : 10	Sprawozdanie Pole-EM OŚ RTV i Telekomunikacja	Obowiązuje od: 28.02.2023.	Strona 25 z 32
-----------------	--------------	--	----------------------------	----------------

763	< 0,8	±	0,24	0,3-2,0	1,0	0,0027	PKP 245	51°46'34,31"	18°56'31,92"	0,036	0,037	Zgodne - wartość zmierzona poniżej dolnej granicy zakresu pomiarowego
764	< 0,8	±	0,24	0,3-2,0	1,0	0,0027	PKP 245	51°46'34,03"	18°56'30,98"	0,036	0,037	Zgodne - wartość zmierzona poniżej dolnej granicy zakresu pomiarowego
765	< 0,8	±	0,24	0,3-2,0	1,0	0,0027	PKP 245	51°46'33,76"	18°56'30,03"	0,036	0,037	Zgodne - wartość zmierzona poniżej dolnej granicy zakresu pomiarowego
766	< 0,8	±	0,24	0,3-2,0	1,0	0,0027	PKP 245	51°46'33,49"	18°56'29,09"	0,036	0,037	Zgodne - wartość zmierzona poniżej dolnej granicy zakresu pomiarowego
767	< 0,8	±	0,24	0,3-2,0	1,0	0,0027	PKP 245	51°46'33,21"	18°56'28,14"	0,036	0,037	Zgodne - wartość zmierzona poniżej dolnej granicy zakresu pomiarowego
768	< 0,8	±	0,24	0,3-2,0	1,0	0,0027	PKP 245	51°46'32,94"	18°56'27,2"	0,036	0,037	Zgodne - wartość zmierzona poniżej dolnej granicy zakresu pomiarowego
769	< 0,8	±	0,24	0,3-2,0	1,0	0,0027	PKP 245	51°46'32,6"	18°56'26,01"	0,036	0,037	Zgodne - wartość zmierzona poniżej dolnej granicy zakresu pomiarowego
770	< 0,8	±	0,24	0,3-2,0	1,0	0,0027	PKP 255	51°46'43,95"	18°57'3,89"	0,036	0,037	Zgodne - wartość zmierzona poniżej dolnej granicy zakresu pomiarowego
771	< 0,8	±	0,24	0,3-2,0	1,0	0,0027	PKP 255	51°46'43,78"	18°57'2,89"	0,036	0,037	Zgodne - wartość zmierzona poniżej dolnej granicy zakresu pomiarowego
772	< 0,8	±	0,24	0,3-2,0	1,0	0,0027	PKP 255	51°46'43,61"	18°57'1,88"	0,036	0,037	Zgodne - wartość zmierzona poniżej dolnej granicy zakresu pomiarowego
773	< 0,8	±	0,24	0,3-2,0	1,0	0,0027	PKP 255	51°46'43,44"	18°57'0,87"	0,036	0,037	Zgodne - wartość zmierzona poniżej dolnej granicy zakresu pomiarowego
774	< 0,8	±	0,24	0,3-2,0	1,0	0,0027	PKP 255	51°46'43,27"	18°56'59,86"	0,036	0,037	Zgodne - wartość zmierzona poniżej dolnej granicy zakresu pomiarowego
775	< 0,8	±	0,24	0,3-2,0	1,0	0,0027	PKP 255	51°46'43,11"	18°56'58,85"	0,036	0,037	Zgodne - wartość zmierzona poniżej dolnej granicy zakresu pomiarowego
776	< 0,8	±	0,24	0,3-2,0	1,0	0,0027	PKP 255	51°46'42,94"	18°56'57,85"	0,036	0,037	Zgodne - wartość zmierzona poniżej dolnej granicy zakresu pomiarowego
777	< 0,8	±	0,24	0,3-2,0	1,0	0,0027	PKP 255	51°46'42,77"	18°56'56,84"	0,036	0,037	Zgodne - wartość zmierzona poniżej dolnej granicy zakresu pomiarowego
778	< 0,8	±	0,24	0,3-2,0	1,0	0,0027	PKP 255	51°46'42,6"	18°56'55,83"	0,036	0,037	Zgodne - wartość zmierzona poniżej dolnej granicy zakresu pomiarowego
779	< 0,8	±	0,24	0,3-2,0	1,0	0,0027	PKP 255	51°46'42,43"	18°56'54,82"	0,036	0,037	Zgodne - wartość zmierzona poniżej dolnej granicy zakresu pomiarowego
780	< 0,8	±	0,24	0,3-2,0	1,0	0,0027	PKP 255	51°46'42,27"	18°56'53,81"	0,036	0,037	Zgodne - wartość zmierzona poniżej dolnej granicy zakresu pomiarowego
781	< 0,8	±	0,24	0,3-2,0	1,0	0,0027	PKP 255	51°46'42,1"	18°56'52,8"	0,036	0,037	Zgodne - wartość zmierzona poniżej dolnej granicy zakresu pomiarowego
782	< 0,8	±	0,24	0,3-2,0	1,0	0,0027	PKP 255	51°46'41,93"	18°56'51,8"	0,036	0,037	Zgodne - wartość zmierzona poniżej dolnej granicy zakresu pomiarowego
783	< 0,8	±	0,24	0,3-2,0	1,0	0,0027	PKP 255	51°46'41,76"	18°56'50,79"	0,036	0,037	Zgodne - wartość zmierzona poniżej dolnej granicy zakresu pomiarowego
784	< 0,8	±	0,24	0,3-2,0	1,0	0,0027	PKP 255	51°46'41,59"	18°56'49,78"	0,036	0,037	Zgodne - wartość zmierzona poniżej dolnej granicy zakresu pomiarowego
785	< 0,8	±	0,24	0,3-2,0	1,0	0,0027	PKP 255	51°46'41,43"	18°56'48,77"	0,036	0,037	Zgodne - wartość zmierzona poniżej dolnej granicy zakresu pomiarowego
786	< 0,8	±	0,24	0,3-2,0	1,0	0,0027	PKP 255	51°46'41,26"	18°56'47,76"	0,036	0,037	Zgodne - wartość zmierzona poniżej dolnej granicy zakresu pomiarowego
787	< 0,8	±	0,24	0,3-2,0	1,0	0,0027	PKP 255	51°46'41,09"	18°56'46,76"	0,036	0,037	Zgodne - wartość zmierzona poniżej dolnej granicy zakresu pomiarowego
788	< 0,8	±	0,24	0,3-2,0	1,0	0,0027	PKP 255	51°46'40,92"	18°56'45,75"	0,036	0,037	Zgodne - wartość zmierzona poniżej dolnej granicy zakresu pomiarowego
789	< 0,8	±	0,24	0,3-2,0	1,0	0,0027	PKP 255	51°46'40,75"	18°56'44,74"	0,036	0,037	Zgodne - wartość zmierzona poniżej dolnej granicy zakresu pomiarowego
790	< 0,8	±	0,24	0,3-2,0	1,0	0,0027	PKP 255	51°46'40,59"	18°56'43,73"	0,036	0,037	Zgodne - wartość zmierzona poniżej dolnej granicy zakresu pomiarowego
791	< 0,8	±	0,24	0,3-2,0	1,0	0,0027	PKP 255	51°46'40,42"	18°56'42,72"	0,036	0,037	Zgodne - wartość zmierzona poniżej dolnej granicy zakresu pomiarowego
792	< 0,8	±	0,24	0,3-2,0	1,0	0,0027	PKP 255	51°46'40,25"	18°56'41,71"	0,036	0,037	Zgodne - wartość zmierzona poniżej dolnej granicy zakresu pomiarowego
793	< 0,8	±	0,24	0,3-2,0	1,0	0,0027	PKP 255	51°46'40,08"	18°56'40,71"	0,036	0,037	Zgodne - wartość zmierzona poniżej dolnej granicy zakresu pomiarowego
794	< 0,8	±	0,24	0,3-2,0	1,0	0,0027	PKP 255	51°46'39,91"	18°56'39,7"	0,036	0,037	Zgodne - wartość zmierzona poniżej dolnej granicy zakresu pomiarowego
795	< 0,8	±	0,24	0,3-2,0	1,0	0,0027	PKP 255	51°46'39,74"	18°56'38,69"	0,036	0,037	Zgodne - wartość zmierzona poniżej dolnej granicy zakresu pomiarowego
796	< 0,8	±	0,24	0,3-2,0	1,0	0,0027	PKP 255	51°46'39,58"	18°56'37,68"	0,036	0,037	Zgodne - wartość zmierzona poniżej dolnej granicy zakresu pomiarowego
797	< 0,8	±	0,24	0,3-2,0	1,0	0,0027	PKP 255	51°46'39,41"	18°56'36,67"	0,036	0,037	Zgodne - wartość zmierzona poniżej dolnej granicy zakresu pomiarowego
798	< 0,8	±	0,24	0,3-2,0	1,0	0,0027	PKP 255	51°46'39,24"	18°56'35,67"	0,036	0,037	Zgodne - wartość zmierzona poniżej dolnej granicy zakresu pomiarowego
799	< 0,8	±	0,24	0,3-2,0	1,0	0,0027	PKP 255	51°46'39,07"	18°56'34,66"	0,036	0,037	Zgodne - wartość zmierzona poniżej dolnej granicy zakresu pomiarowego
800	< 0,8	±	0,24	0,3-2,0	1,0	0,0027	PKP 255	51°46'38,9"	18°56'33,65"	0,036	0,037	Zgodne - wartość zmierzona poniżej dolnej granicy zakresu pomiarowego
801	< 0,8	±	0,24	0,3-2,0	1,0	0,0027	PKP 255	51°46'38,74"	18°56'32,64"	0,036	0,037	Zgodne - wartość zmierzona poniżej dolnej granicy zakresu pomiarowego
802	< 0,8	±	0,24	0,3-2,0	1,0	0,0027	PKP 255	51°46'38,57"	18°56'31,63"	0,036	0,037	Zgodne - wartość zmierzona poniżej dolnej granicy zakresu pomiarowego
803	< 0,8	±	0,24	0,3-2,0	1,0	0,0027	PKP 255	51°46'38,4"	18°56'30,62"	0,036	0,037	Zgodne - wartość zmierzona poniżej dolnej granicy zakresu pomiarowego
804	< 0,8	±	0,24	0,3-2,0	1,0	0,0027	PKP 255	51°46'38,23"	18°56'29,62"	0,036	0,037	Zgodne - wartość zmierzona poniżej dolnej granicy zakresu pomiarowego
805	< 0,8	±	0,24	0,3-2,0	1,0	0,0027	PKP 255	51°46'38,06"	18°56'28,61"	0,036	0,037	Zgodne - wartość zmierzona poniżej dolnej granicy zakresu pomiarowego
806	< 0,8	±	0,24	0,3-2,0	1,0	0,0027	PKP 255	51°46'37,9"	18°56'27,6"	0,036	0,037	Zgodne - wartość zmierzona poniżej dolnej granicy zakresu pomiarowego
807	< 0,8	±	0,24	0,3-2,0	1,0	0,0027	PKP 255	51°46'37,73"	18°56'26,59"	0,036	0,037	Zgodne - wartość zmierzona poniżej dolnej granicy zakresu pomiarowego
808	< 0,8	±	0,24	0,3-2,0	1,0	0,0027	PKP 255	51°46'37,56"	18°56'25,58"	0,036	0,037	Zgodne - wartość zmierzona poniżej dolnej granicy zakresu pomiarowego
809	< 0,8	±	0,24	0,3-2,0	1,0	0,0027	PKP 255	51°46'37,39"	18°56'24,58"	0,036	0,037	Zgodne - wartość zmierzona poniżej dolnej granicy zakresu pomiarowego
810	< 0,8	±	0,24	0,3-2,0	1,0	0,0027	PKP 255	51°46'37,22"	18°56'23,57"	0,036	0,037	Zgodne - wartość zmierzona poniżej dolnej granicy zakresu pomiarowego

To sprawozdanie zawiera 32 stron i bez pisemnej zgody Kierownika Sundoor Laboratorium Badawczego, nie może być powielane inaczej jak tylko w całości.
 Egzemplarz elektroniczny (.pdf) jest przechowywany w archiwum Sundoor Laboratorium Badawcze

Formularz F- 92	Wydanie : 10	Sprawozdanie Pole-EM OŚ RTV i Telekomunikacja	Obowiązuje od: 28.02.2023.	Strona 26 z 32
-----------------	--------------	--	----------------------------	----------------

811	< 0,8	±	0,24	0,3-2,0	1,0	0,0027	PKP 275	51°46'44,62"	18°57'3,8"	0,036	0,037	Zgodne - wartość zmierzona poniżej dolnej granicy zakresu pomiarowego
812	< 0,8	±	0,24	0,3-2,0	1,0	0,0027	PKP 275	51°46'44,67"	18°57'2,76"	0,036	0,037	Zgodne - wartość zmierzona poniżej dolnej granicy zakresu pomiarowego
813	< 0,8	±	0,24	0,3-2,0	1,0	0,0027	PKP 275	51°46'44,73"	18°57'1,72"	0,036	0,037	Zgodne - wartość zmierzona poniżej dolnej granicy zakresu pomiarowego
814	< 0,8	±	0,24	0,3-2,0	1,0	0,0027	PKP 275	51°46'44,79"	18°57'0,68"	0,036	0,037	Zgodne - wartość zmierzona poniżej dolnej granicy zakresu pomiarowego
815	< 0,8	±	0,24	0,3-2,0	1,0	0,0027	PKP 275	51°46'44,84"	18°56'59,64"	0,036	0,037	Zgodne - wartość zmierzona poniżej dolnej granicy zakresu pomiarowego
816	< 0,8	±	0,24	0,3-2,0	1,0	0,0027	PKP 275	51°46'44,9"	18°56'58,6"	0,036	0,037	Zgodne - wartość zmierzona poniżej dolnej granicy zakresu pomiarowego
817	< 0,8	±	0,24	0,3-2,0	1,0	0,0027	PKP 275	51°46'44,95"	18°56'57,56"	0,036	0,037	Zgodne - wartość zmierzona poniżej dolnej granicy zakresu pomiarowego
818	< 0,8	±	0,24	0,3-2,0	1,0	0,0027	PKP 275	51°46'45,01"	18°56'56,52"	0,036	0,037	Zgodne - wartość zmierzona poniżej dolnej granicy zakresu pomiarowego
819	< 0,8	±	0,24	0,3-2,0	1,0	0,0027	PKP 275	51°46'45,07"	18°56'55,48"	0,036	0,037	Zgodne - wartość zmierzona poniżej dolnej granicy zakresu pomiarowego
820	< 0,8	±	0,24	0,3-2,0	1,0	0,0027	PKP 275	51°46'45,12"	18°56'54,44"	0,036	0,037	Zgodne - wartość zmierzona poniżej dolnej granicy zakresu pomiarowego
821	< 0,8	±	0,24	0,3-2,0	1,0	0,0027	PKP 275	51°46'45,18"	18°56'53,4"	0,036	0,037	Zgodne - wartość zmierzona poniżej dolnej granicy zakresu pomiarowego
822	< 0,8	±	0,24	0,3-2,0	1,0	0,0027	PKP 275	51°46'45,23"	18°56'52,36"	0,036	0,037	Zgodne - wartość zmierzona poniżej dolnej granicy zakresu pomiarowego
823	< 0,8	±	0,24	0,3-2,0	1,0	0,0027	PKP 275	51°46'45,29"	18°56'51,32"	0,036	0,037	Zgodne - wartość zmierzona poniżej dolnej granicy zakresu pomiarowego
824	< 0,8	±	0,24	0,3-2,0	1,0	0,0027	PKP 275	51°46'45,35"	18°56'50,28"	0,036	0,037	Zgodne - wartość zmierzona poniżej dolnej granicy zakresu pomiarowego
825	< 0,8	±	0,24	0,3-2,0	1,0	0,0027	PKP 275	51°46'45,4"	18°56'49,24"	0,036	0,037	Zgodne - wartość zmierzona poniżej dolnej granicy zakresu pomiarowego
826	< 0,8	±	0,24	0,3-2,0	1,0	0,0027	PKP 275	51°46'45,46"	18°56'48,2"	0,036	0,037	Zgodne - wartość zmierzona poniżej dolnej granicy zakresu pomiarowego
827	< 0,8	±	0,24	0,3-2,0	1,0	0,0027	PKP 275	51°46'45,51"	18°56'47,16"	0,036	0,037	Zgodne - wartość zmierzona poniżej dolnej granicy zakresu pomiarowego
828	< 0,8	±	0,24	0,3-2,0	1,0	0,0027	PKP 275	51°46'45,57"	18°56'46,12"	0,036	0,037	Zgodne - wartość zmierzona poniżej dolnej granicy zakresu pomiarowego
829	< 0,8	±	0,24	0,3-2,0	1,0	0,0027	PKP 275	51°46'45,63"	18°56'45,08"	0,036	0,037	Zgodne - wartość zmierzona poniżej dolnej granicy zakresu pomiarowego
830	< 0,8	±	0,24	0,3-2,0	1,0	0,0027	PKP 275	51°46'45,68"	18°56'44,04"	0,036	0,037	Zgodne - wartość zmierzona poniżej dolnej granicy zakresu pomiarowego
831	< 0,8	±	0,24	0,3-2,0	1,0	0,0027	PKP 275	51°46'45,74"	18°56'43"	0,036	0,037	Zgodne - wartość zmierzona poniżej dolnej granicy zakresu pomiarowego
832	< 0,8	±	0,24	0,3-2,0	1,0	0,0027	PKP 275	51°46'45,79"	18°56'41,96"	0,036	0,037	Zgodne - wartość zmierzona poniżej dolnej granicy zakresu pomiarowego
833	< 0,8	±	0,24	0,3-2,0	1,0	0,0027	PKP 275	51°46'45,85"	18°56'40,92"	0,036	0,037	Zgodne - wartość zmierzona poniżej dolnej granicy zakresu pomiarowego
834	< 0,8	±	0,24	0,3-2,0	1,0	0,0027	PKP 275	51°46'45,91"	18°56'39,88"	0,036	0,037	Zgodne - wartość zmierzona poniżej dolnej granicy zakresu pomiarowego
835	< 0,8	±	0,24	0,3-2,0	1,0	0,0027	PKP 275	51°46'45,96"	18°56'38,84"	0,036	0,037	Zgodne - wartość zmierzona poniżej dolnej granicy zakresu pomiarowego
836	< 0,8	±	0,24	0,3-2,0	1,0	0,0027	PKP 275	51°46'46,02"	18°56'37,8"	0,036	0,037	Zgodne - wartość zmierzona poniżej dolnej granicy zakresu pomiarowego
837	< 0,8	±	0,24	0,3-2,0	1,0	0,0027	PKP 275	51°46'46,07"	18°56'36,76"	0,036	0,037	Zgodne - wartość zmierzona poniżej dolnej granicy zakresu pomiarowego
838	< 0,8	±	0,24	0,3-2,0	1,0	0,0027	PKP 275	51°46'46,13"	18°56'35,72"	0,036	0,037	Zgodne - wartość zmierzona poniżej dolnej granicy zakresu pomiarowego
839	< 0,8	±	0,24	0,3-2,0	1,0	0,0027	PKP 275	51°46'46,19"	18°56'34,68"	0,036	0,037	Zgodne - wartość zmierzona poniżej dolnej granicy zakresu pomiarowego
840	< 0,8	±	0,24	0,3-2,0	1,0	0,0027	PKP 275	51°46'46,24"	18°56'33,64"	0,036	0,037	Zgodne - wartość zmierzona poniżej dolnej granicy zakresu pomiarowego
841	< 0,8	±	0,24	0,3-2,0	1,0	0,0027	PKP 275	51°46'46,3"	18°56'32,6"	0,036	0,037	Zgodne - wartość zmierzona poniżej dolnej granicy zakresu pomiarowego
842	< 0,8	±	0,24	0,3-2,0	1,0	0,0027	PKP 275	51°46'46,35"	18°56'31,56"	0,036	0,037	Zgodne - wartość zmierzona poniżej dolnej granicy zakresu pomiarowego
843	< 0,8	±	0,24	0,3-2,0	1,0	0,0027	PKP 275	51°46'46,41"	18°56'30,52"	0,036	0,037	Zgodne - wartość zmierzona poniżej dolnej granicy zakresu pomiarowego
844	< 0,8	±	0,24	0,3-2,0	1,0	0,0027	PKP 275	51°46'46,47"	18°56'29,48"	0,036	0,037	Zgodne - wartość zmierzona poniżej dolnej granicy zakresu pomiarowego
845	< 0,8	±	0,24	0,3-2,0	1,0	0,0027	PKP 275	51°46'46,52"	18°56'28,44"	0,036	0,037	Zgodne - wartość zmierzona poniżej dolnej granicy zakresu pomiarowego
846	< 0,8	±	0,24	0,3-2,0	1,0	0,0027	PKP 275	51°46'46,58"	18°56'27,4"	0,036	0,037	Zgodne - wartość zmierzona poniżej dolnej granicy zakresu pomiarowego
847	< 0,8	±	0,24	0,3-2,0	1,0	0,0027	PKP 275	51°46'46,63"	18°56'26,36"	0,036	0,037	Zgodne - wartość zmierzona poniżej dolnej granicy zakresu pomiarowego
848	< 0,8	±	0,24	0,3-2,0	1,0	0,0027	PKP 275	51°46'46,69"	18°56'25,32"	0,036	0,037	Zgodne - wartość zmierzona poniżej dolnej granicy zakresu pomiarowego
849	< 0,8	±	0,24	0,3-2,0	1,0	0,0027	PKP 275	51°46'46,74"	18°56'24,28"	0,036	0,037	Zgodne - wartość zmierzona poniżej dolnej granicy zakresu pomiarowego
850	< 0,8	±	0,24	0,3-2,0	1,0	0,0027	PKP 275	51°46'46,8"	18°56'23,24"	0,036	0,037	Zgodne - wartość zmierzona poniżej dolnej granicy zakresu pomiarowego
851	< 0,8	±	0,24	0,3-2,0	1,0	0,0027	PKP 275	51°46'46,87"	18°56'21,94"	0,036	0,037	Zgodne - wartość zmierzona poniżej dolnej granicy zakresu pomiarowego
852	< 0,8	±	0,24	0,3-2,0	1,0	0,0027	PKP 285	51°46'44,87"	18°57'4,4"	0,036	0,037	Zgodne - wartość zmierzona poniżej dolnej granicy zakresu pomiarowego
853	< 0,8	±	0,24	0,3-2,0	1,0	0,0027	PKP 285	51°46'45,04"	18°57'3,39"	0,036	0,037	Zgodne - wartość zmierzona poniżej dolnej granicy zakresu pomiarowego
854	< 0,8	±	0,24	0,3-2,0	1,0	0,0027	PKP 285	51°46'45,2"	18°57'2,38"	0,036	0,037	Zgodne - wartość zmierzona poniżej dolnej granicy zakresu pomiarowego
855	< 0,8	±	0,24	0,3-2,0	1,0	0,0027	PKP 285	51°46'45,37"	18°57'1,37"	0,036	0,037	Zgodne - wartość zmierzona poniżej dolnej granicy zakresu pomiarowego
856	< 0,8	±	0,24	0,3-2,0	1,0	0,0027	PKP 285	51°46'45,54"	18°57'0,36"	0,036	0,037	Zgodne - wartość zmierzona poniżej dolnej granicy zakresu pomiarowego
857	< 0,8	±	0,24	0,3-2,0	1,0	0,0027	PKP 285	51°46'45,7"	18°56'59,35"	0,036	0,037	Zgodne - wartość zmierzona poniżej dolnej granicy zakresu pomiarowego
858	< 0,8	±	0,24	0,3-2,0	1,0	0,0027	PKP 285	51°46'45,87"	18°56'58,35"	0,036	0,037	Zgodne - wartość zmierzona poniżej dolnej granicy zakresu pomiarowego

To sprawozdanie zawiera 32 stron i bez pisemnej zgody Kierownika Sundoor Laboratorium Badawczego, nie może być powielane inaczej jak tylko w całości.
 Egzemplarz elektroniczny (.pdf) jest przechowywany w archiwum Sundoor Laboratorium Badawcze

Formularz F- 92	Wydanie : 10	Sprawozdanie Pole-EM OŚ RTV i Telekomunikacja	Obowiązuje od: 28.02.2023.	Strona 27 z 32
-----------------	--------------	--	----------------------------	----------------

859	< 0,8	±	0,24	0,3-2,0	1,0	0,0027	PKP 285	51°46'46,04"	18°56'57,34"	0,036	0,037	Zgodne - wartość zmierzona poniżej dolnej granicy zakresu pomiarowego
860	< 0,8	±	0,24	0,3-2,0	1,0	0,0027	PKP 285	51°46'46,21"	18°56'56,33"	0,036	0,037	Zgodne - wartość zmierzona poniżej dolnej granicy zakresu pomiarowego
861	< 0,8	±	0,24	0,3-2,0	1,0	0,0027	PKP 285	51°46'46,37"	18°56'55,32"	0,036	0,037	Zgodne - wartość zmierzona poniżej dolnej granicy zakresu pomiarowego
862	< 0,8	±	0,24	0,3-2,0	1,0	0,0027	PKP 285	51°46'46,54"	18°56'54,31"	0,036	0,037	Zgodne - wartość zmierzona poniżej dolnej granicy zakresu pomiarowego
863	< 0,8	±	0,24	0,3-2,0	1,0	0,0027	PKP 285	51°46'46,71"	18°56'53,3"	0,036	0,037	Zgodne - wartość zmierzona poniżej dolnej granicy zakresu pomiarowego
864	< 0,8	±	0,24	0,3-2,0	1,0	0,0027	PKP 285	51°46'46,87"	18°56'52,29"	0,036	0,037	Zgodne - wartość zmierzona poniżej dolnej granicy zakresu pomiarowego
865	< 0,8	±	0,24	0,3-2,0	1,0	0,0027	PKP 285	51°46'47,04"	18°56'51,29"	0,036	0,037	Zgodne - wartość zmierzona poniżej dolnej granicy zakresu pomiarowego
866	< 0,8	±	0,24	0,3-2,0	1,0	0,0027	PKP 285	51°46'47,21"	18°56'50,28"	0,036	0,037	Zgodne - wartość zmierzona poniżej dolnej granicy zakresu pomiarowego
867	< 0,8	±	0,24	0,3-2,0	1,0	0,0027	PKP 285	51°46'47,38"	18°56'49,27"	0,036	0,037	Zgodne - wartość zmierzona poniżej dolnej granicy zakresu pomiarowego
868	< 0,8	±	0,24	0,3-2,0	1,0	0,0027	PKP 285	51°46'47,54"	18°56'48,26"	0,036	0,037	Zgodne - wartość zmierzona poniżej dolnej granicy zakresu pomiarowego
869	< 0,8	±	0,24	0,3-2,0	1,0	0,0027	PKP 285	51°46'47,71"	18°56'47,25"	0,036	0,037	Zgodne - wartość zmierzona poniżej dolnej granicy zakresu pomiarowego
870	< 0,8	±	0,24	0,3-2,0	1,0	0,0027	PKP 285	51°46'47,88"	18°56'46,24"	0,036	0,037	Zgodne - wartość zmierzona poniżej dolnej granicy zakresu pomiarowego
871	< 0,8	±	0,24	0,3-2,0	1,0	0,0027	PKP 285	51°46'48,04"	18°56'45,23"	0,036	0,037	Zgodne - wartość zmierzona poniżej dolnej granicy zakresu pomiarowego
872	< 0,8	±	0,24	0,3-2,0	1,0	0,0027	PKP 285	51°46'48,21"	18°56'44,23"	0,036	0,037	Zgodne - wartość zmierzona poniżej dolnej granicy zakresu pomiarowego
873	< 0,8	±	0,24	0,3-2,0	1,0	0,0027	PKP 285	51°46'48,38"	18°56'43,22"	0,036	0,037	Zgodne - wartość zmierzona poniżej dolnej granicy zakresu pomiarowego
874	< 0,8	±	0,24	0,3-2,0	1,0	0,0027	PKP 285	51°46'48,55"	18°56'42,21"	0,036	0,037	Zgodne - wartość zmierzona poniżej dolnej granicy zakresu pomiarowego
875	< 0,8	±	0,24	0,3-2,0	1,0	0,0027	PKP 285	51°46'48,71"	18°56'41,2"	0,036	0,037	Zgodne - wartość zmierzona poniżej dolnej granicy zakresu pomiarowego
876	< 0,8	±	0,24	0,3-2,0	1,0	0,0027	PKP 285	51°46'48,88"	18°56'40,19"	0,036	0,037	Zgodne - wartość zmierzona poniżej dolnej granicy zakresu pomiarowego
877	< 0,8	±	0,24	0,3-2,0	1,0	0,0027	PKP 285	51°46'49,05"	18°56'39,18"	0,036	0,037	Zgodne - wartość zmierzona poniżej dolnej granicy zakresu pomiarowego
878	< 0,8	±	0,24	0,3-2,0	1,0	0,0027	PKP 285	51°46'49,21"	18°56'38,17"	0,036	0,037	Zgodne - wartość zmierzona poniżej dolnej granicy zakresu pomiarowego
879	< 0,8	±	0,24	0,3-2,0	1,0	0,0027	PKP 285	51°46'49,38"	18°56'37,17"	0,036	0,037	Zgodne - wartość zmierzona poniżej dolnej granicy zakresu pomiarowego
880	< 0,8	±	0,24	0,3-2,0	1,0	0,0027	PKP 285	51°46'49,55"	18°56'36,16"	0,036	0,037	Zgodne - wartość zmierzona poniżej dolnej granicy zakresu pomiarowego
881	< 0,8	±	0,24	0,3-2,0	1,0	0,0027	PKP 285	51°46'49,72"	18°56'35,15"	0,036	0,037	Zgodne - wartość zmierzona poniżej dolnej granicy zakresu pomiarowego
882	< 0,8	±	0,24	0,3-2,0	1,0	0,0027	PKP 285	51°46'49,88"	18°56'34,14"	0,036	0,037	Zgodne - wartość zmierzona poniżej dolnej granicy zakresu pomiarowego
883	< 0,8	±	0,24	0,3-2,0	1,0	0,0027	PKP 285	51°46'50,05"	18°56'33,13"	0,036	0,037	Zgodne - wartość zmierzona poniżej dolnej granicy zakresu pomiarowego
884	< 0,8	±	0,24	0,3-2,0	1,0	0,0027	PKP 285	51°46'50,22"	18°56'32,12"	0,036	0,037	Zgodne - wartość zmierzona poniżej dolnej granicy zakresu pomiarowego
885	< 0,8	±	0,24	0,3-2,0	1,0	0,0027	PKP 285	51°46'50,38"	18°56'31,11"	0,036	0,037	Zgodne - wartość zmierzona poniżej dolnej granicy zakresu pomiarowego
886	< 0,8	±	0,24	0,3-2,0	1,0	0,0027	PKP 285	51°46'50,55"	18°56'30,1"	0,036	0,037	Zgodne - wartość zmierzona poniżej dolnej granicy zakresu pomiarowego
887	< 0,8	±	0,24	0,3-2,0	1,0	0,0027	PKP 285	51°46'50,72"	18°56'29,1"	0,036	0,037	Zgodne - wartość zmierzona poniżej dolnej granicy zakresu pomiarowego
888	< 0,8	±	0,24	0,3-2,0	1,0	0,0027	PKP 285	51°46'50,89"	18°56'28,09"	0,036	0,037	Zgodne - wartość zmierzona poniżej dolnej granicy zakresu pomiarowego
889	< 0,8	±	0,24	0,3-2,0	1,0	0,0027	PKP 285	51°46'51,05"	18°56'27,08"	0,036	0,037	Zgodne - wartość zmierzona poniżej dolnej granicy zakresu pomiarowego
890	< 0,8	±	0,24	0,3-2,0	1,0	0,0027	PKP 285	51°46'51,22"	18°56'26,07"	0,036	0,037	Zgodne - wartość zmierzona poniżej dolnej granicy zakresu pomiarowego
891	< 0,8	±	0,24	0,3-2,0	1,0	0,0027	PKP 285	51°46'51,39"	18°56'25,06"	0,036	0,037	Zgodne - wartość zmierzona poniżej dolnej granicy zakresu pomiarowego
892	< 0,8	±	0,24	0,3-2,0	1,0	0,0027	PKP 285	51°46'51,68"	18°56'23,3"	0,036	0,037	Zgodne - wartość zmierzona poniżej dolnej granicy zakresu pomiarowego
893	< 0,8	±	0,24	0,3-2,0	1,0	0,0027	PKP 322	51°46'45,09"	18°57'6,12"	0,036	0,037	Zgodne - wartość zmierzona poniżej dolnej granicy zakresu pomiarowego
894	< 0,8	±	0,24	0,3-2,0	1,0	0,0027	PKP 322	51°46'45,6"	18°57'5,47"	0,036	0,037	Zgodne - wartość zmierzona poniżej dolnej granicy zakresu pomiarowego
895	< 0,8	±	0,24	0,3-2,0	1,0	0,0027	PKP 322	51°46'46,11"	18°57'4,83"	0,036	0,037	Zgodne - wartość zmierzona poniżej dolnej granicy zakresu pomiarowego
896	< 0,8	±	0,24	0,3-2,0	1,0	0,0027	PKP 322	51°46'46,62"	18°57'4,19"	0,036	0,037	Zgodne - wartość zmierzona poniżej dolnej granicy zakresu pomiarowego
897	< 0,8	±	0,24	0,3-2,0	1,0	0,0027	PKP 322	51°46'47,13"	18°57'3,54"	0,036	0,037	Zgodne - wartość zmierzona poniżej dolnej granicy zakresu pomiarowego
898	< 0,8	±	0,24	0,3-2,0	1,0	0,0027	PKP 322	51°46'47,64"	18°57'2,9"	0,036	0,037	Zgodne - wartość zmierzona poniżej dolnej granicy zakresu pomiarowego
899	1,2	±	0,37	1,1	1,6	0,0042	PKP 322	51°46'48,15"	18°57'2,26"	0,057	0,058	Zgodne
900	1,3	±	0,40	1,1	1,7	0,0045	PKP 322	51°46'48,66"	18°57'1,61"	0,061	0,062	Zgodne
901	1,2	±	0,37	1,1	1,6	0,0042	PKP 322	51°46'49,17"	18°57'0,97"	0,057	0,058	Zgodne
902	< 0,8	±	0,24	0,3-2,0	1,0	0,0027	PKP 322	51°46'49,68"	18°57'0,33"	0,036	0,037	Zgodne - wartość zmierzona poniżej dolnej granicy zakresu pomiarowego
903	< 0,8	±	0,24	0,3-2,0	1,0	0,0027	PKP 322	51°46'50,19"	18°56'59,68"	0,036	0,037	Zgodne - wartość zmierzona poniżej dolnej granicy zakresu pomiarowego
904	< 0,8	±	0,24	0,3-2,0	1,0	0,0027	PKP 322	51°46'50,7"	18°56'59,04"	0,036	0,037	Zgodne - wartość zmierzona poniżej dolnej granicy zakresu pomiarowego
905	< 0,8	±	0,24	0,3-2,0	1,0	0,0027	PKP 322	51°46'51,21"	18°56'58,4"	0,036	0,037	Zgodne - wartość zmierzona poniżej dolnej granicy zakresu pomiarowego
906	< 0,8	±	0,24	0,3-2,0	1,0	0,0027	PKP 322	51°46'51,72"	18°56'57,75"	0,036	0,037	Zgodne - wartość zmierzona poniżej dolnej granicy zakresu pomiarowego

To sprawozdanie zawiera 32 stron i bez pisemnej zgody Kierownika Sundoor Laboratorium Badawczego, nie może być powielane inaczej jak tylko w całości.
 Egzemplarz elektroniczny (.pdf) jest przechowywany w archiwum Sundoor Laboratorium Badawcze

Formularz P- 92	Wydanie : 10	Sprawozdanie Pole-EM OŚ RTV i Telekomunikacja	Obowiązuje od: 28.02.2023.	Strona 28 z 32
-----------------	--------------	--	----------------------------	----------------

907	< 0,8	±	0,24	0,3-2,0	1,0	0,0027	PKP 322	51°46'52,23"	18°56'57,11"	0,036	0,037	Zgodne - wartość zmierzona poniżej dolnej granicy zakresu pomiarowego
908	< 0,8	±	0,24	0,3-2,0	1,0	0,0027	PKP 322	51°46'52,74"	18°56'56,47"	0,036	0,037	Zgodne - wartość zmierzona poniżej dolnej granicy zakresu pomiarowego
909	< 0,8	±	0,24	0,3-2,0	1,0	0,0027	PKP 322	51°46'53,25"	18°56'55,82"	0,036	0,037	Zgodne - wartość zmierzona poniżej dolnej granicy zakresu pomiarowego
910	< 0,8	±	0,24	0,3-2,0	1,0	0,0027	PKP 322	51°46'53,76"	18°56'55,18"	0,036	0,037	Zgodne - wartość zmierzona poniżej dolnej granicy zakresu pomiarowego
911	< 0,8	±	0,24	0,3-2,0	1,0	0,0027	PKP 322	51°46'54,27"	18°56'54,54"	0,036	0,037	Zgodne - wartość zmierzona poniżej dolnej granicy zakresu pomiarowego
912	< 0,8	±	0,24	0,3-2,0	1,0	0,0027	PKP 322	51°46'54,78"	18°56'53,89"	0,036	0,037	Zgodne - wartość zmierzona poniżej dolnej granicy zakresu pomiarowego
913	< 0,8	±	0,24	0,3-2,0	1,0	0,0027	PKP 322	51°46'55,29"	18°56'53,25"	0,036	0,037	Zgodne - wartość zmierzona poniżej dolnej granicy zakresu pomiarowego
914	< 0,8	±	0,24	0,3-2,0	1,0	0,0027	PKP 322	51°46'55,8"	18°56'52,61"	0,036	0,037	Zgodne - wartość zmierzona poniżej dolnej granicy zakresu pomiarowego
915	< 0,8	±	0,24	0,3-2,0	1,0	0,0027	PKP 322	51°46'56,31"	18°56'51,96"	0,036	0,037	Zgodne - wartość zmierzona poniżej dolnej granicy zakresu pomiarowego
916	< 0,8	±	0,24	0,3-2,0	1,0	0,0027	PKP 322	51°46'56,82"	18°56'51,32"	0,036	0,037	Zgodne - wartość zmierzona poniżej dolnej granicy zakresu pomiarowego
917	< 0,8	±	0,24	0,3-2,0	1,0	0,0027	PKP 322	51°46'57,33"	18°56'50,68"	0,036	0,037	Zgodne - wartość zmierzona poniżej dolnej granicy zakresu pomiarowego
918	< 0,8	±	0,24	0,3-2,0	1,0	0,0027	PKP 322	51°46'57,84"	18°56'50,03"	0,036	0,037	Zgodne - wartość zmierzona poniżej dolnej granicy zakresu pomiarowego
919	< 0,8	±	0,24	0,3-2,0	1,0	0,0027	PKP 322	51°46'58,35"	18°56'49,39"	0,036	0,037	Zgodne - wartość zmierzona poniżej dolnej granicy zakresu pomiarowego
920	< 0,8	±	0,24	0,3-2,0	1,0	0,0027	PKP 322	51°46'58,86"	18°56'48,75"	0,036	0,037	Zgodne - wartość zmierzona poniżej dolnej granicy zakresu pomiarowego
921	< 0,8	±	0,24	0,3-2,0	1,0	0,0027	PKP 322	51°46'59,37"	18°56'48,1"	0,036	0,037	Zgodne - wartość zmierzona poniżej dolnej granicy zakresu pomiarowego
922	< 0,8	±	0,24	0,3-2,0	1,0	0,0027	PKP 322	51°46'59,88"	18°56'47,46"	0,036	0,037	Zgodne - wartość zmierzona poniżej dolnej granicy zakresu pomiarowego
923	< 0,8	±	0,24	0,3-2,0	1,0	0,0027	PKP 322	51°47'0,39"	18°56'46,81"	0,036	0,037	Zgodne - wartość zmierzona poniżej dolnej granicy zakresu pomiarowego
924	< 0,8	±	0,24	0,3-2,0	1,0	0,0027	PKP 322	51°47'0,9"	18°56'46,17"	0,036	0,037	Zgodne - wartość zmierzona poniżej dolnej granicy zakresu pomiarowego
925	< 0,8	±	0,24	0,3-2,0	1,0	0,0027	PKP 322	51°47'1,41"	18°56'45,53"	0,036	0,037	Zgodne - wartość zmierzona poniżej dolnej granicy zakresu pomiarowego
926	< 0,8	±	0,24	0,3-2,0	1,0	0,0027	PKP 322	51°47'1,92"	18°56'44,88"	0,036	0,037	Zgodne - wartość zmierzona poniżej dolnej granicy zakresu pomiarowego
927	< 0,8	±	0,24	0,3-2,0	1,0	0,0027	PKP 322	51°47'2,43"	18°56'44,24"	0,036	0,037	Zgodne - wartość zmierzona poniżej dolnej granicy zakresu pomiarowego
928	< 0,8	±	0,24	0,3-2,0	1,0	0,0027	PKP 322	51°47'2,94"	18°56'43,6"	0,036	0,037	Zgodne - wartość zmierzona poniżej dolnej granicy zakresu pomiarowego
929	< 0,8	±	0,24	0,3-2,0	1,0	0,0027	PKP 322	51°47'3,45"	18°56'42,95"	0,036	0,037	Zgodne - wartość zmierzona poniżej dolnej granicy zakresu pomiarowego
930	< 0,8	±	0,24	0,3-2,0	1,0	0,0027	PKP 322	51°47'3,96"	18°56'42,31"	0,036	0,037	Zgodne - wartość zmierzona poniżej dolnej granicy zakresu pomiarowego
931	< 0,8	±	0,24	0,3-2,0	1,0	0,0027	PKP 322	51°47'4,47"	18°56'41,67"	0,036	0,037	Zgodne - wartość zmierzona poniżej dolnej granicy zakresu pomiarowego
932	< 0,8	±	0,24	0,3-2,0	1,0	0,0027	PKP 322	51°47'4,98"	18°56'41,02"	0,036	0,037	Zgodne - wartość zmierzona poniżej dolnej granicy zakresu pomiarowego
933	< 0,8	±	0,24	0,3-2,0	1,0	0,0027	PKP 322	51°47'5,49"	18°56'40,38"	0,036	0,037	Zgodne - wartość zmierzona poniżej dolnej granicy zakresu pomiarowego
934	< 0,8	±	0,24	0,3-2,0	1,0	0,0027	PKP 322	51°47'6,01"	18°56'39,74"	0,036	0,037	Zgodne - wartość zmierzona poniżej dolnej granicy zakresu pomiarowego
935	< 0,8	±	0,24	0,3-2,0	1,0	0,0027	PKP 335	51°46'45,18"	18°57'6,37"	0,036	0,037	Zgodne - wartość zmierzona poniżej dolnej granicy zakresu pomiarowego
936	< 0,8	±	0,24	0,3-2,0	1,0	0,0027	PKP 335	51°46'45,77"	18°57'5,93"	0,036	0,037	Zgodne - wartość zmierzona poniżej dolnej granicy zakresu pomiarowego
937	< 0,8	±	0,24	0,3-2,0	1,0	0,0027	PKP 335	51°46'46,36"	18°57'5,48"	0,036	0,037	Zgodne - wartość zmierzona poniżej dolnej granicy zakresu pomiarowego
938	< 0,8	±	0,24	0,3-2,0	1,0	0,0027	PKP 335	51°46'46,94"	18°57'5,04"	0,036	0,037	Zgodne - wartość zmierzona poniżej dolnej granicy zakresu pomiarowego
939	< 0,8	±	0,24	0,3-2,0	1,0	0,0027	PKP 335	51°46'47,53"	18°57'4,6"	0,036	0,037	Zgodne - wartość zmierzona poniżej dolnej granicy zakresu pomiarowego
940	< 0,8	±	0,24	0,3-2,0	1,0	0,0027	PKP 335	51°46'48,12"	18°57'4,16"	0,036	0,037	Zgodne - wartość zmierzona poniżej dolnej granicy zakresu pomiarowego
941	< 0,8	±	0,24	0,3-2,0	1,0	0,0027	PKP 335	51°46'48,7"	18°57'3,72"	0,036	0,037	Zgodne - wartość zmierzona poniżej dolnej granicy zakresu pomiarowego
942	1,1	±	0,34	1,0	1,4	0,0037	PKP 335	51°46'49,29"	18°57'3,27"	0,050	0,051	Zgodne
943	1,2	±	0,37	1,0	1,6	0,0042	PKP 335	51°46'49,88"	18°57'2,83"	0,057	0,058	Zgodne
944	1,2	±	0,37	1,1	1,6	0,0042	PKP 335	51°46'50,46"	18°57'2,39"	0,057	0,058	Zgodne
945	< 0,8	±	0,24	0,3-2,0	1,0	0,0027	PKP 335	51°46'51,05"	18°57'1,95"	0,036	0,037	Zgodne - wartość zmierzona poniżej dolnej granicy zakresu pomiarowego
946	< 0,8	±	0,24	0,3-2,0	1,0	0,0027	PKP 335	51°46'51,64"	18°57'1,51"	0,036	0,037	Zgodne - wartość zmierzona poniżej dolnej granicy zakresu pomiarowego
947	< 0,8	±	0,24	0,3-2,0	1,0	0,0027	PKP 335	51°46'52,22"	18°57'1,06"	0,036	0,037	Zgodne - wartość zmierzona poniżej dolnej granicy zakresu pomiarowego
948	< 0,8	±	0,24	0,3-2,0	1,0	0,0027	PKP 335	51°46'52,81"	18°57'0,62"	0,036	0,037	Zgodne - wartość zmierzona poniżej dolnej granicy zakresu pomiarowego
949	< 0,8	±	0,24	0,3-2,0	1,0	0,0027	PKP 335	51°46'53,4"	18°57'0,18"	0,036	0,037	Zgodne - wartość zmierzona poniżej dolnej granicy zakresu pomiarowego
950	< 0,8	±	0,24	0,3-2,0	1,0	0,0027	PKP 335	51°46'53,98"	18°56'59,74"	0,036	0,037	Zgodne - wartość zmierzona poniżej dolnej granicy zakresu pomiarowego
951	< 0,8	±	0,24	0,3-2,0	1,0	0,0027	PKP 335	51°46'54,57"	18°56'59,3"	0,036	0,037	Zgodne - wartość zmierzona poniżej dolnej granicy zakresu pomiarowego
952	< 0,8	±	0,24	0,3-2,0	1,0	0,0027	PKP 335	51°46'55,16"	18°56'58,86"	0,036	0,037	Zgodne - wartość zmierzona poniżej dolnej granicy zakresu pomiarowego
953	< 0,8	±	0,24	0,3-2,0	1,0	0,0027	PKP 335	51°46'55,74"	18°56'58,41"	0,036	0,037	Zgodne - wartość zmierzona poniżej dolnej granicy zakresu pomiarowego
954	< 0,8	±	0,24	0,3-2,0	1,0	0,0027	PKP 335	51°46'56,33"	18°56'57,97"	0,036	0,037	Zgodne - wartość zmierzona poniżej dolnej granicy zakresu pomiarowego

To sprawozdanie zawiera 32 stron i bez pisemnej zgody Kierownika Sundoor Laboratorium Badawczego, nie może być powielane inaczej jak tylko w całości.
 Egzemplarz elektroniczny (.pdf) jest przechowywany w archiwum Sundoor Laboratorium Badawcze

Formularz F- 92	Wydanie : 10	Sprawozdanie Pole-EM OŚ RTV i Telekomunikacja	Obowiązuje od: 28.02.2023.	Strona 29 z 32
-----------------	--------------	--	----------------------------	----------------

955	< 0,8	±	0,24	0,3-2,0	1,0	0,0027	PKP 335	51°46'56,92"	18°56'57,53"	0,036	0,037	Zgodne - wartość zmierzona poniżej dolnej granicy zakresu pomiarowego
956	< 0,8	±	0,24	0,3-2,0	1,0	0,0027	PKP 335	51°46'57,5"	18°56'57,09"	0,036	0,037	Zgodne - wartość zmierzona poniżej dolnej granicy zakresu pomiarowego
957	< 0,8	±	0,24	0,3-2,0	1,0	0,0027	PKP 335	51°46'58,08"	18°56'56,65"	0,036	0,037	Zgodne - wartość zmierzona poniżej dolnej granicy zakresu pomiarowego
958	< 0,8	±	0,24	0,3-2,0	1,0	0,0027	PKP 335	51°46'58,68"	18°56'56,2"	0,036	0,037	Zgodne - wartość zmierzona poniżej dolnej granicy zakresu pomiarowego
959	< 0,8	±	0,24	0,3-2,0	1,0	0,0027	PKP 335	51°46'59,26"	18°56'55,76"	0,036	0,037	Zgodne - wartość zmierzona poniżej dolnej granicy zakresu pomiarowego
960	< 0,8	±	0,24	0,3-2,0	1,0	0,0027	PKP 335	51°46'59,85"	18°56'55,32"	0,036	0,037	Zgodne - wartość zmierzona poniżej dolnej granicy zakresu pomiarowego
961	< 0,8	±	0,24	0,3-2,0	1,0	0,0027	PKP 335	51°47'0,44"	18°56'54,88"	0,036	0,037	Zgodne - wartość zmierzona poniżej dolnej granicy zakresu pomiarowego
962	< 0,8	±	0,24	0,3-2,0	1,0	0,0027	PKP 335	51°47'1,02"	18°56'54,44"	0,036	0,037	Zgodne - wartość zmierzona poniżej dolnej granicy zakresu pomiarowego
963	< 0,8	±	0,24	0,3-2,0	1,0	0,0027	PKP 335	51°47'1,61"	18°56'53,99"	0,036	0,037	Zgodne - wartość zmierzona poniżej dolnej granicy zakresu pomiarowego
964	< 0,8	±	0,24	0,3-2,0	1,0	0,0027	PKP 335	51°47'2,2"	18°56'53,55"	0,036	0,037	Zgodne - wartość zmierzona poniżej dolnej granicy zakresu pomiarowego
965	< 0,8	±	0,24	0,3-2,0	1,0	0,0027	PKP 335	51°47'2,78"	18°56'53,11"	0,036	0,037	Zgodne - wartość zmierzona poniżej dolnej granicy zakresu pomiarowego
966	< 0,8	±	0,24	0,3-2,0	1,0	0,0027	PKP 335	51°47'3,37"	18°56'52,67"	0,036	0,037	Zgodne - wartość zmierzona poniżej dolnej granicy zakresu pomiarowego
967	< 0,8	±	0,24	0,3-2,0	1,0	0,0027	PKP 335	51°47'3,96"	18°56'52,23"	0,036	0,037	Zgodne - wartość zmierzona poniżej dolnej granicy zakresu pomiarowego
968	< 0,8	±	0,24	0,3-2,0	1,0	0,0027	PKP 335	51°47'4,55"	18°56'51,78"	0,036	0,037	Zgodne - wartość zmierzona poniżej dolnej granicy zakresu pomiarowego
969	< 0,8	±	0,24	0,3-2,0	1,0	0,0027	PKP 335	51°47'5,13"	18°56'51,34"	0,036	0,037	Zgodne - wartość zmierzona poniżej dolnej granicy zakresu pomiarowego
970	< 0,8	±	0,24	0,3-2,0	1,0	0,0027	PKP 335	51°47'5,72"	18°56'50,9"	0,036	0,037	Zgodne - wartość zmierzona poniżej dolnej granicy zakresu pomiarowego
971	< 0,8	±	0,24	0,3-2,0	1,0	0,0027	PKP 335	51°47'6,31"	18°56'50,46"	0,036	0,037	Zgodne - wartość zmierzona poniżej dolnej granicy zakresu pomiarowego
972	< 0,8	±	0,24	0,3-2,0	1,0	0,0027	PKP 335	51°47'6,89"	18°56'50,02"	0,036	0,037	Zgodne - wartość zmierzona poniżej dolnej granicy zakresu pomiarowego
973	< 0,8	±	0,24	0,3-2,0	1,0	0,0027	PKP 335	51°47'7,48"	18°56'49,58"	0,036	0,037	Zgodne - wartość zmierzona poniżej dolnej granicy zakresu pomiarowego
974	< 0,8	±	0,24	0,3-2,0	1,0	0,0027	PKP 335	51°47'8,07"	18°56'49,13"	0,036	0,037	Zgodne - wartość zmierzona poniżej dolnej granicy zakresu pomiarowego
975	< 0,8	±	0,24	0,3-2,0	1,0	0,0027	PKP 335	51°47'8,65"	18°56'48,69"	0,036	0,037	Zgodne - wartość zmierzona poniżej dolnej granicy zakresu pomiarowego
976	< 0,8	±	0,24	0,3-2,0	1,0	0,0027	PKP 335	51°47'9,83"	18°56'48,11"	0,036	0,037	Zgodne - wartość zmierzona poniżej dolnej granicy zakresu pomiarowego
977	< 0,8	±	0,24	0,3-2,0	1,0	0,0027	PKP 352	51°46'45,25"	18°57'6,74"	0,036	0,037	Zgodne - wartość zmierzona poniżej dolnej granicy zakresu pomiarowego
978	< 0,8	±	0,24	0,3-2,0	1,0	0,0027	PKP 352	51°46'45,89"	18°57'6,59"	0,036	0,037	Zgodne - wartość zmierzona poniżej dolnej granicy zakresu pomiarowego
979	< 0,8	±	0,24	0,3-2,0	1,0	0,0027	PKP 352	51°46'46,53"	18°57'6,44"	0,036	0,037	Zgodne - wartość zmierzona poniżej dolnej granicy zakresu pomiarowego
980	< 0,8	±	0,24	0,3-2,0	1,0	0,0027	PKP 352	51°46'47,18"	18°57'6,3"	0,036	0,037	Zgodne - wartość zmierzona poniżej dolnej granicy zakresu pomiarowego
981	< 0,8	±	0,24	0,3-2,0	1,0	0,0027	PKP 352	51°46'47,82"	18°57'6,15"	0,036	0,037	Zgodne - wartość zmierzona poniżej dolnej granicy zakresu pomiarowego
982	< 0,8	±	0,24	0,3-2,0	1,0	0,0027	PKP 352	51°46'48,46"	18°57'6,01"	0,036	0,037	Zgodne - wartość zmierzona poniżej dolnej granicy zakresu pomiarowego
983	< 0,8	±	0,24	0,3-2,0	1,0	0,0027	PKP 352	51°46'49,1"	18°57'5,86"	0,036	0,037	Zgodne - wartość zmierzona poniżej dolnej granicy zakresu pomiarowego
984	1,2	±	0,37	1,2	1,6	0,0042	PKP 352	51°46'49,74"	18°57'5,71"	0,057	0,058	Zgodne
985	< 0,8	±	0,24	0,3-2,0	1,0	0,0027	PKP 352	51°46'50,38"	18°57'5,57"	0,036	0,037	Zgodne - wartość zmierzona poniżej dolnej granicy zakresu pomiarowego
986	< 0,8	±	0,24	0,3-2,0	1,0	0,0027	PKP 352	51°46'51,02"	18°57'5,42"	0,036	0,037	Zgodne - wartość zmierzona poniżej dolnej granicy zakresu pomiarowego
987	< 0,8	±	0,24	0,3-2,0	1,0	0,0027	PKP 352	51°46'51,66"	18°57'5,28"	0,036	0,037	Zgodne - wartość zmierzona poniżej dolnej granicy zakresu pomiarowego
988	< 0,8	±	0,24	0,3-2,0	1,0	0,0027	PKP 352	51°46'52,31"	18°57'5,13"	0,036	0,037	Zgodne - wartość zmierzona poniżej dolnej granicy zakresu pomiarowego
989	< 0,8	±	0,24	0,3-2,0	1,0	0,0027	PKP 352	51°46'52,95"	18°57'4,99"	0,036	0,037	Zgodne - wartość zmierzona poniżej dolnej granicy zakresu pomiarowego
990	< 0,8	±	0,24	0,3-2,0	1,0	0,0027	PKP 352	51°46'53,59"	18°57'4,84"	0,036	0,037	Zgodne - wartość zmierzona poniżej dolnej granicy zakresu pomiarowego
991	< 0,8	±	0,24	0,3-2,0	1,0	0,0027	PKP 352	51°46'54,23"	18°57'4,69"	0,036	0,037	Zgodne - wartość zmierzona poniżej dolnej granicy zakresu pomiarowego
992	< 0,8	±	0,24	0,3-2,0	1,0	0,0027	PKP 352	51°46'54,87"	18°57'4,55"	0,036	0,037	Zgodne - wartość zmierzona poniżej dolnej granicy zakresu pomiarowego
993	< 0,8	±	0,24	0,3-2,0	1,0	0,0027	PKP 352	51°46'55,51"	18°57'4,4"	0,036	0,037	Zgodne - wartość zmierzona poniżej dolnej granicy zakresu pomiarowego
994	< 0,8	±	0,24	0,3-2,0	1,0	0,0027	PKP 352	51°46'56,15"	18°57'4,26"	0,036	0,037	Zgodne - wartość zmierzona poniżej dolnej granicy zakresu pomiarowego
995	< 0,8	±	0,24	0,3-2,0	1,0	0,0027	PKP 352	51°46'56,79"	18°57'4,11"	0,036	0,037	Zgodne - wartość zmierzona poniżej dolnej granicy zakresu pomiarowego
996	< 0,8	±	0,24	0,3-2,0	1,0	0,0027	PKP 352	51°46'57,43"	18°57'3,96"	0,036	0,037	Zgodne - wartość zmierzona poniżej dolnej granicy zakresu pomiarowego
997	< 0,8	±	0,24	0,3-2,0	1,0	0,0027	PKP 352	51°46'58,08"	18°57'3,82"	0,036	0,037	Zgodne - wartość zmierzona poniżej dolnej granicy zakresu pomiarowego
998	< 0,8	±	0,24	0,3-2,0	1,0	0,0027	PKP 352	51°46'58,72"	18°57'3,67"	0,036	0,037	Zgodne - wartość zmierzona poniżej dolnej granicy zakresu pomiarowego
999	< 0,8	±	0,24	0,3-2,0	1,0	0,0027	PKP 352	51°46'59,36"	18°57'3,52"	0,036	0,037	Zgodne - wartość zmierzona poniżej dolnej granicy zakresu pomiarowego
1000	< 0,8	±	0,24	0,3-2,0	1,0	0,0027	PKP 352	51°46'60"	18°57'3,38"	0,036	0,037	Zgodne - wartość zmierzona poniżej dolnej granicy zakresu pomiarowego
1001	< 0,8	±	0,24	0,3-2,0	1,0	0,0027	PKP 352	51°47'0,64"	18°57'3,23"	0,036	0,037	Zgodne - wartość zmierzona poniżej dolnej granicy zakresu pomiarowego
1002	< 0,8	±	0,24	0,3-2,0	1,0	0,0027	PKP 352	51°47'1,28"	18°57'3,09"	0,036	0,037	Zgodne - wartość zmierzona poniżej dolnej granicy zakresu pomiarowego

To sprawozdanie zawiera 32 stron i bez pisemnej zgody Kierownika Sundoor Laboratorium Badawczego, nie może być powielane inaczej jak tylko w całości.
 Egzemplarz elektroniczny (.pdf) jest przechowywany w archiwum Sundoor Laboratorium Badawcze

Formularz F- 92	Wydanie : 10	Sprawozdanie Pole-EM OŚ RTV i Telekomunikacja	Obowiązuje od: 28.02.2023.	Strona 30 z 32
-----------------	--------------	--	----------------------------	----------------

1003	< 0,8	±	0,24	0,3-2,0	1,0	0,0027	PKP 352	51°47'1,92"	18°57'2,94"	0,036	0,037	Zgodne - wartość zmierzona poniżej dolnej granicy zakresu pomiarowego
1004	< 0,8	±	0,24	0,3-2,0	1,0	0,0027	PKP 352	51°47'2,56"	18°57'2,79"	0,036	0,037	Zgodne - wartość zmierzona poniżej dolnej granicy zakresu pomiarowego
1005	< 0,8	±	0,24	0,3-2,0	1,0	0,0027	PKP 352	51°47'3,21"	18°57'2,65"	0,036	0,037	Zgodne - wartość zmierzona poniżej dolnej granicy zakresu pomiarowego
1006	< 0,8	±	0,24	0,3-2,0	1,0	0,0027	PKP 352	51°47'3,85"	18°57'2,5"	0,036	0,037	Zgodne - wartość zmierzona poniżej dolnej granicy zakresu pomiarowego
1007	< 0,8	±	0,24	0,3-2,0	1,0	0,0027	PKP 352	51°47'4,49"	18°57'2,36"	0,036	0,037	Zgodne - wartość zmierzona poniżej dolnej granicy zakresu pomiarowego
1008	< 0,8	±	0,24	0,3-2,0	1,0	0,0027	PKP 352	51°47'5,13"	18°57'2,21"	0,036	0,037	Zgodne - wartość zmierzona poniżej dolnej granicy zakresu pomiarowego
1009	< 0,8	±	0,24	0,3-2,0	1,0	0,0027	PKP 352	51°47'5,77"	18°57'2,07"	0,036	0,037	Zgodne - wartość zmierzona poniżej dolnej granicy zakresu pomiarowego
1010	< 0,8	±	0,24	0,3-2,0	1,0	0,0027	PKP 352	51°47'6,41"	18°57'1,92"	0,036	0,037	Zgodne - wartość zmierzona poniżej dolnej granicy zakresu pomiarowego
1011	< 0,8	±	0,24	0,3-2,0	1,0	0,0027	PKP 352	51°47'7,05"	18°57'1,77"	0,036	0,037	Zgodne - wartość zmierzona poniżej dolnej granicy zakresu pomiarowego
1012	< 0,8	±	0,24	0,3-2,0	1,0	0,0027	PKP 352	51°47'7,69"	18°57'1,63"	0,036	0,037	Zgodne - wartość zmierzona poniżej dolnej granicy zakresu pomiarowego
1013	< 0,8	±	0,24	0,3-2,0	1,0	0,0027	PKP 352	51°47'8,34"	18°57'1,48"	0,036	0,037	Zgodne - wartość zmierzona poniżej dolnej granicy zakresu pomiarowego
1014	< 0,8	±	0,24	0,3-2,0	1,0	0,0027	PKP 352	51°47'8,98"	18°57'1,33"	0,036	0,037	Zgodne - wartość zmierzona poniżej dolnej granicy zakresu pomiarowego
1015	< 0,8	±	0,24	0,3-2,0	1,0	0,0027	PKP 352	51°47'9,62"	18°57'1,19"	0,036	0,037	Zgodne - wartość zmierzona poniżej dolnej granicy zakresu pomiarowego
1016	< 0,8	±	0,24	0,3-2,0	1,0	0,0027	PKP 352	51°47'10,26"	18°57'1,04"	0,036	0,037	Zgodne - wartość zmierzona poniżej dolnej granicy zakresu pomiarowego
1017	< 0,8	±	0,24	0,3-2,0	1,0	0,0027	PKP 352	51°47'10,9"	18°57'0,9"	0,036	0,037	Zgodne - wartość zmierzona poniżej dolnej granicy zakresu pomiarowego
1018	< 0,8	±	0,24	0,3-2,0	1,0	0,0027	GKP 352	51°47'12,18"	18°57'0,6"	0,036	0,037	Zgodne - wartość zmierzona poniżej dolnej granicy zakresu pomiarowego
1019	< 0,8	±	0,24	0,3-2,0	1,0	0,0027	GKP 354	51°46'53,72"	18°57'5,34"	0,036	0,037	Zgodne - wartość zmierzona poniżej dolnej granicy zakresu pomiarowego
1020	< 0,8	±	0,24	0,3-2,0	1,0	0,0027	GKP 354	51°46'58,36"	18°57'4,55"	0,036	0,037	Zgodne - wartość zmierzona poniżej dolnej granicy zakresu pomiarowego
1021	< 0,8	±	0,24	0,3-2,0	1,0	0,0027	GKP 228	51°46'38,21"	18°56'55,75"	0,036	0,037	Zgodne - wartość zmierzona poniżej dolnej granicy zakresu pomiarowego
1022	< 0,8	±	0,24	0,3-2,0	1,0	0,0027	GKP 228	51°46'35,08"	18°56'50,17"	0,036	0,037	Zgodne - wartość zmierzona poniżej dolnej granicy zakresu pomiarowego
1023	< 0,8	±	0,24	0,3-2,0	1,0	0,0027	GKP 189	51°46'35,24"	18°57'4,58"	0,036	0,037	Zgodne - wartość zmierzona poniżej dolnej granicy zakresu pomiarowego
1024	< 0,8	±	0,24	0,3-2,0	1,0	0,0027	GKP 189	51°46'30,63"	18°57'3,41"	0,036	0,037	Zgodne - wartość zmierzona poniżej dolnej granicy zakresu pomiarowego
1025	< 0,8	±	0,24	0,3-2,0	1,0	0,0027	GKP 217	51°46'37"	18°56'57,88"	0,036	0,037	Zgodne - wartość zmierzona poniżej dolnej granicy zakresu pomiarowego
1026	< 0,8	±	0,24	0,3-2,0	1,0	0,0027	GKP 217	51°46'33,27"	18°56'53,36"	0,036	0,037	Zgodne - wartość zmierzona poniżej dolnej granicy zakresu pomiarowego

7 Omówienie wyników pomiarów

Pomiary zostały wykonane:

1. Na głównych i pomocniczych kierunkach pomiarowych, na kierunkach zbliżonych do azymutów anten oraz w dodatkowych pionach pomiarowych zgodnie z wymaganiami pkt 12, 14 i 18 załącznika do rozporządzenia Ministra Klimatu z dnia 17 lutego 2020 r. (tekst jednolity Dz. U. 2022 poz. 2630)
2. Na obszarze pomiarowym, dla którego, na podstawie uprzednio wykonanych obliczeń uzyskanych od zleceniodawcy, stwierdzono możliwość występowania pól elektromagnetycznych o poziomach zbliżonych do poziomów dopuszczalnych zgodnie z wymaganiami pkt 5 ppkt 2 oraz pkt 18 ppkt 3 załącznika do rozporządzenia Ministra Klimatu z dnia 17 lutego 2020 r. (tekst jednolity Dz. U. 2022 poz. 2630).
3. Na terenach przeznaczonych pod zabudowę mieszkaniową oraz w miejscach dostępnych dla ludności.

W wyniku zastosowania sposobu sprawdzenia dotrzymania dopuszczalnych poziomów pól elektromagnetycznych w środowisku, zgodnie z pkt 25 ppkt 1 Rozporządzenia Ministra Klimatu z dnia 17 lutego 2020 r. (tekst jednolity Dz. U. 2022 poz. 2630), stwierdza się, że w obszarze pomiarowym dla badanej instalacji dopuszczalne poziomy pól elektromagnetycznych w środowisku należy uznać za dotrzymane.

8 Spis załączników

Numer	Nazwa	Strona
8.1	RYSUNKI	32

